FRANIMO

https://www.franimo.nl/te-koop/huis/frankrijk/plaats/daix-21121/7323120/

huis te koop Daix, Côte-d'Or (Frankrijk)


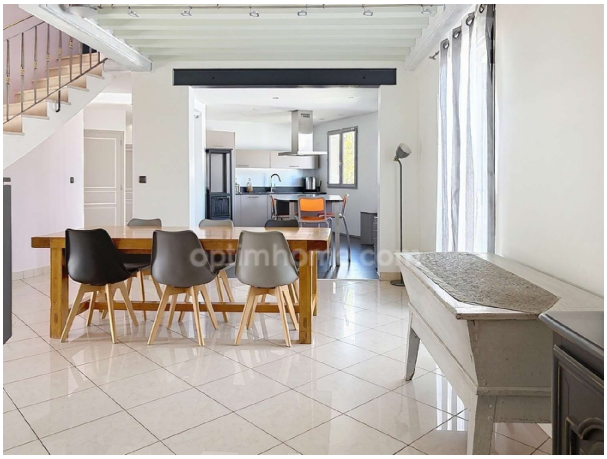

Huis te koop in of nabij Daix in de Bourgogne-Franche-Comté voor een bedrag van € 698.000 met een oppervlakte van 188 m2 met 6 kamers en met een tuin of terrein van 730 m2 , dit onroerend goed object wordt u aangeboden door Julie Demay van makelaardij Optimhome Bellefond - Demay .

gegevens woning

Franimo id:	**7323120**
referentie:	**830037930309**
nabij of in:	**Daix**
regio:	**Bourgogne-Franche-Comté**
woningtype:	**huis**
kamers:	**6**
opp. woning:	**188 m2**
opp. terrein:	**730 m2**
prijs:	**€ 698.000**

contact

makelaar:	**Optimhome Bellefond - Demay**
naam:	**Julie Demay**
spreekt:	**niet opgegeven**
telefoon:	**0658134813**