FRANIMO

https://www.franimo.nl/te-koop/huis/frankrijk/plaats/coutras-33230/7422402/

huis te koop Coutras, Gironde (Frankrijk)

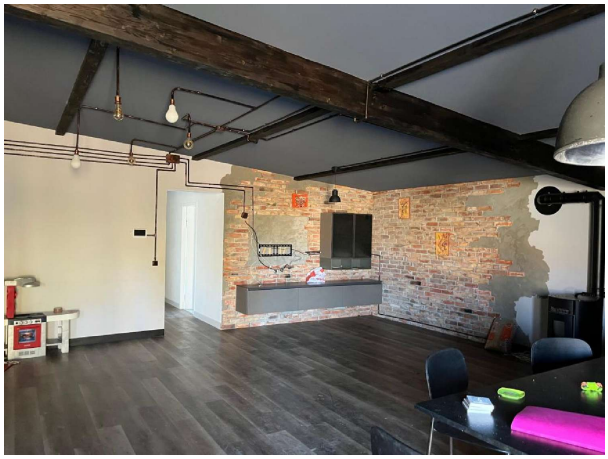


Huis te koop in of nabij Coutras in de Nouvelle-Aquitaine voor een bedrag van € 274.000 met een oppervlakte van 188 m2 met 6 kamers en met een tuin of terrein van 505 m2 , dit onroerend goed object wordt u aangeboden door Stephane Harle van makelaardij Optimhome Libourne - Harle .

gegevens woning

Franimo id:	**7422402**
referentie:	**830038138083**
nabij of in:	**Coutras**
regio:	**Nouvelle-Aquitaine**
woningtype:	**huis**
kamers:	**6**
opp. woning:	**188 m2**
opp. terrein:	**505 m2**
prijs:	**€ 274.000**

contact

makelaar:	**Optimhome Libourne - Harle**
naam:	**Stephane Harle**
spreekt:	**niet opgegeven**
telefoon:	**0603850751**