FRANIMO

https://www.franimo.nl/te-koop/huis/frankrijk/plaats/courrensan-32330/7413282/

huis te koop Courrensan, Gers (Frankrijk)

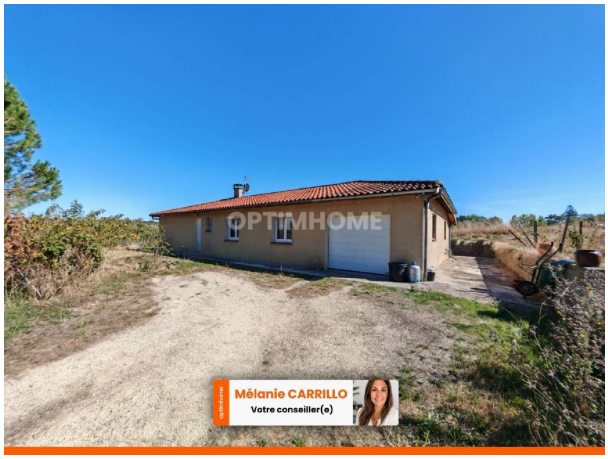



Op slechts 7 minuten van Vic-Fezensac en 15 minuten van Eauze, in een rustige landelijke omgeving, vindt u deze charmante gelijkvloerse woning van circa 105 m², gelegen op een perceel van ruim 5 hectare. De woning beschikt over een lichte woonkamer die uitkomt op een open keuken, wat zorgt voor een heerlijke, uitnodigende leefruimte. Het slaapgedeelte bestaat uit vier slaapkamers en een badkamer, waardoor er comfortabel plaats is voor een gezin of ruimte voor een thuiskantoor. Voor comfort het hele jaar door is de woning voorzien van airconditioning. Een aangebouwde garage en een elektrische poort maken het geheel compleet en bieden extra gemak en veiligheid. Buiten geniet u van een uitgestrekt, afgelegen perceel van ruim 5 hectare, dat rust en stilte garandeert. Het perceel omvat tevens een schuur, ideaal voor opslag of diverse andere doeleinden. Dankzij de royale grond is deze woning perfect voor het houden van dieren en het volop genieten van het landelijke leven: paarden, kippen, schapen of ander vee. Kenmerken zijn onder andere: gelijkvloerse woning, open keuken, 4 slaapkamers, airconditioning (omkeerbaar), aangebouwde garage, schuur, elektrische poort, 5,1853 hectare grond, geen inkijk van buren, rustige landelijke omgeving, ideaal voor dieren Les honoraires sont à la charge du vendeur.Les informations sur les risques auxquels ce bien est exposé sont disponibles sur le site Géorisques : www. georisques. gouv. fr.Neem contact op met uw lokale agent Mélanie CARRILLO naar EAUZE, handelsagent, vastgoed adviseur bij Optimhome - (gebruik het formulier om te reageren) (ref 615359)

gegevens woning

Franimo id:	**7413282**
referentie:	**830034486366**
nabij of in:	**Courrensan**
regio:	**Occitanië**
woningtype:	**huis**
kamers:	**5**
opp. woning:	**106 m2**
opp. terrein:	**51853 m2**

contact

makelaar:	**Optimhome Eauze - Carrillo**
naam:	**Mélanie Carrillo**
spreekt:	**niet opgegeven**
telefoon:	**0643269195**

prijs:	**€ 168.000**