FRANIMO

https://www.franimo.nl/te-koop/huis/frankrijk/plaats/combrit-29120/7389411/

huis te koop Combrit, Finistère (Frankrijk)

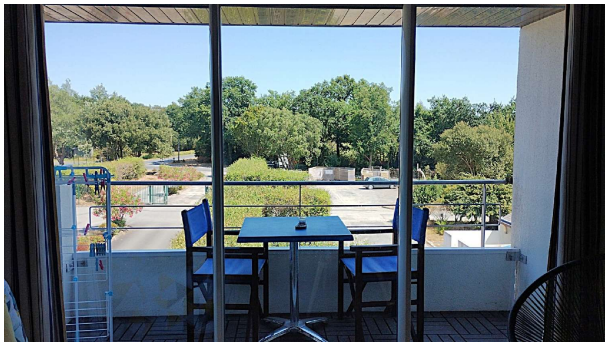

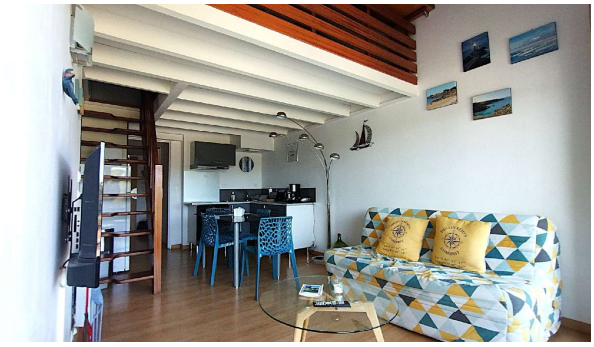

Huis te koop in of nabij Combrit in de Bretagne voor een bedrag van € 126.900 met een oppervlakte van 35 m2 met 2 kamers , dit onroerend goed object wordt u aangeboden door Karine Corcuff van makelaardij Capifrance Corcuff .

gegevens woning

Franimo id:	**7389411**
referentie:	**340930250131**
nabij of in:	**Combrit**
regio:	**Bretagne**
woningtype:	**huis**
kamers:	**2**
opp. woning:	**35 m2**
opp. terrein:	**- m2**
prijs:	**€ 126.900**

contact

makelaar:	**Capifrance Corcuff**
naam:	**Karine Corcuff**
spreekt:	**niet opgegeven**
telefoon:	**0603651998**