FRANIMO

https://www.franimo.nl/te-koop/huis/frankrijk/plaats/combaillaux-34980/7361722/

huis te koop Combaillaux, Hérault (Frankrijk)



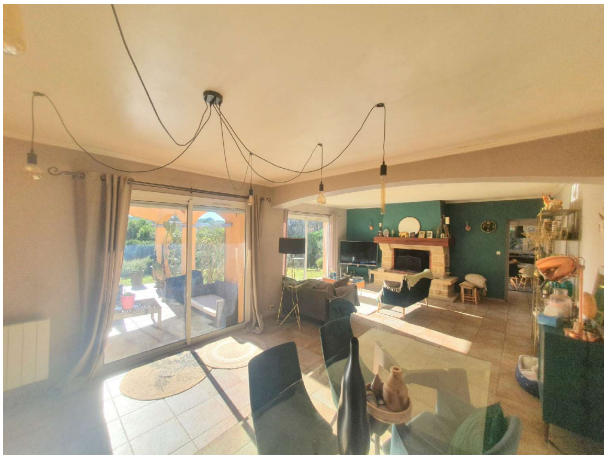

Huis te koop in of nabij Combaillaux in de Occitanië voor een bedrag van € 549.000 met een oppervlakte van 150 m2 met 5 kamers en met een tuin of terrein van 1500 m2 , dit onroerend goed object wordt u aangeboden door Marina Gemelgo van makelaardij Comptoir Immobilier de France .

gegevens woning

Franimo id:	**7361722**
referentie:	**V2470098008**
nabij of in:	**Combaillaux**
regio:	**Occitanië**
woningtype:	**huis**
kamers:	**5**
opp. woning:	**150 m2**
opp. terrein:	**1500 m2**
prijs:	**€ 549.000**

contact

makelaar:	**Comptoir Immobilier de France**
naam:	**Marina Gemelgo**
spreekt:	**Engels, Frans**
telefoon:	**00 33 4 66 53 33 72**