FRANIMO

https://www.franimo.nl/te-koop/huis/frankrijk/plaats/clermont-ferrand-63000/7413425/

huis te koop Clermont-Ferrand, Puy-de-Dôme (Frankrijk)



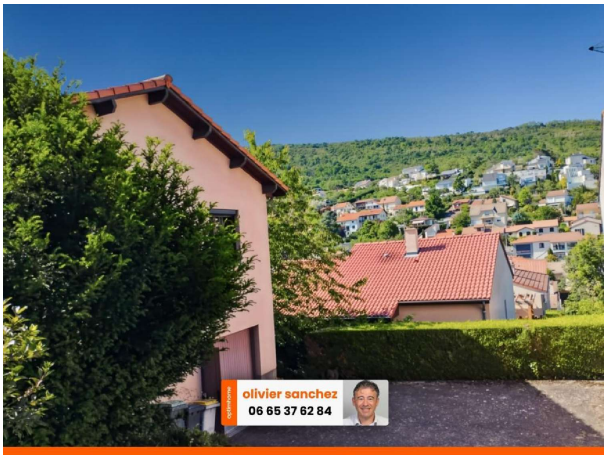

Huis te koop in of nabij Clermont-Ferrand in de Auvergne-Rhône-Alpes voor een bedrag van € 220.000 met een oppervlakte van 93 m2 met 4 kamers en met een tuin of terrein van 286 m2 , dit onroerend goed object wordt u aangeboden door Olivier Sanchez van makelaardij Optimhome Beaumont - Sanchez .

gegevens woning

Franimo id:	**7413425**
referentie:	**830038182273**
nabij of in:	**Clermont-Ferrand**
regio:	**Auvergne-Rhône-Alpes**
woningtype:	**huis**
kamers:	**4**
opp. woning:	**93 m2**
opp. terrein:	**286 m2**
prijs:	**€ 220.000**

contact

makelaar:	**Optimhome Beaumont - Sanchez**
naam:	**Olivier Sanchez**
spreekt:	**niet opgegeven**
telefoon:	**0665376284**