FRANIMO

https://www.franimo.nl/te-koop/huis/frankrijk/plaats/chateauroux-36000/7416470/

huis te koop Châteauroux, Indre (Frankrijk)

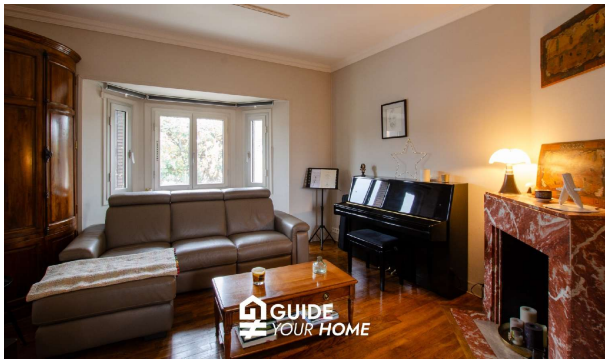



Huis te koop in of nabij Châteauroux in de Centre-Val de Loire voor een bedrag van € 167.000 met een oppervlakte van 93 m2 met 5 kamers en met een tuin of terrein van 867 m2 , dit onroerend goed object wordt u aangeboden door Guillaume Haise van makelaardij Capifrance Haise .

gegevens woning

Franimo id:	**7416470**
referentie:	**340933754450**
nabij of in:	**Châteauroux**
regio:	**Centre-Val de Loire**
woningtype:	**huis**
kamers:	**5**
opp. woning:	**93 m2**
opp. terrein:	**867 m2**
prijs:	**€ 167.000**

contact

makelaar:	**Capifrance Haise**
naam:	**Guillaume Haise**
spreekt:	**niet opgegeven**
telefoon:	**0698129378**