FRANIMO

https://www.franimo.nl/te-koop/huis/frankrijk/plaats/chateauneuf-val-de-bargis-58350/7424252/

huis te koop Châteauneuf-Val-de-Bargis, Nièvre (Frankrijk)



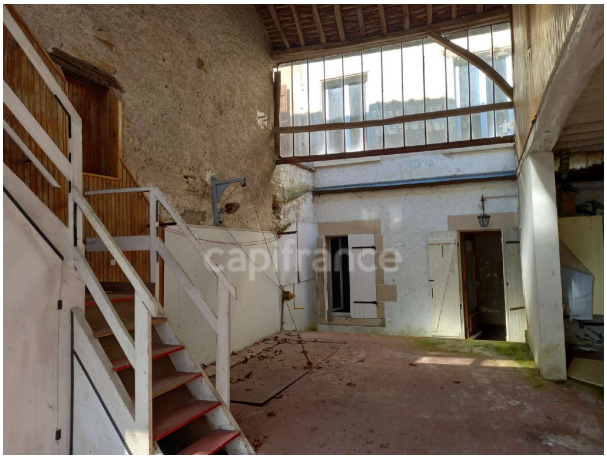

Huis te koop in of nabij Châteauneuf-Val-de-Bargis in de Bourgogne-Franche-Comté voor een bedrag van € 30.000 met een oppervlakte van 184 m2 met 7 kamers en met een tuin of terrein van 190 m2 , dit onroerend goed object wordt u aangeboden door Martine Rousselet van makelaardij Capifrance Rousselet .

gegevens woning

Franimo id:	**7424252**
referentie:	**340935492197**
nabij of in:	**Châteauneuf-Val-de-Bargis**
regio:	**Bourgogne-Franche-Comté**
woningtype:	**huis**
kamers:	**7**
opp. woning:	**184 m2**
opp. terrein:	**190 m2**
prijs:	**€ 30.000**

contact

makelaar:	**Capifrance Rousselet**
naam:	**Martine Rousselet**
spreekt:	**niet opgegeven**
telefoon:	**0677031588**