FRANIMO

https://www.franimo.nl/te-koop/huis/frankrijk/plaats/chateauneuf-val-de-bargis-58350/7424247/

huis te koop Châteauneuf-Val-de-Bargis, Nièvre (Frankrijk)



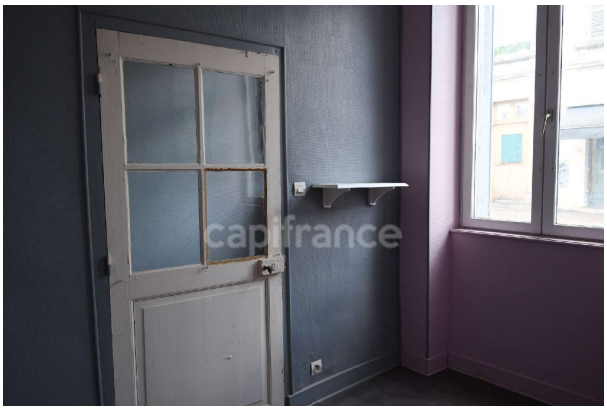

In een dorp in de regio Nièvre, met alle lokale voorzieningen – bakker, minimarkt, kapper, restaurant/café – wacht een drieverdiepingen tellend dorpshuis op een nieuwe eigenaar. Het dorp biedt ook een huisarts, verpleegkundige, ambulance, een loodgieter, een supermarkt en vele andere diensten. Voor wie van groen houdt, is er een groot, bosrijk park met een houten picknicktafel en een vijver. Het huis behoeft enige modernisering. De isolatie van de deuren en ramen is goed (zie het energieprestatiecertificaat). Extra isolatie kan nodig zijn. Op de begane grond: een hal die toegang geeft tot een ruimte die naar eigen wens kan worden ingericht, bijvoorbeeld als kantoor, fitnessruimte, schoonheidssalon of voor een andere doeleinden. Een toilet en kelders zijn ook aanwezig. Op de eerste verdieping: een overloop, een ruime keuken (8,76 m²), een eetkamer (20,51 m²) die gemakkelijk aan te passen is aan uw meubels, een doucheruimte en een toilet. Op de tweede verdieping: een overloop, bergruimte en twee slaapkamers. Voor meer informatie en om een bezoek te plannen, kunt u bellen om een afspraak te maken. Wacht niet langer! De kosten dienen door de verkoper te worden betaald.Les informations sur les risques auxquels ce bien est exposé sont disponibles sur le site Géorisques : www. georisques. gouv. fr.

gegevens woning

Franimo id:	**7424247**
referentie:	**340932349585**
nabij of in:	**Châteauneuf-Val-de-Bargis**
regio:	**Bourgogne-Franche-Comté**
woningtype:	**huis**
kamers:	**4**
opp. woning:	**99 m2**
opp. terrein:	**155 m2**
prijs:	**€ 39.500**

contact

makelaar:	**Capifrance Rousselet**
naam:	**Martine Rousselet**
spreekt:	**niet opgegeven**
telefoon:	**0677031588**