FRANIMO

https://www.franimo.nl/te-koop/huis/frankrijk/plaats/cazouls-les-beziers-34370/7398820/

huis te koop Cazouls-lès-Béziers, Hérault (Frankrijk)

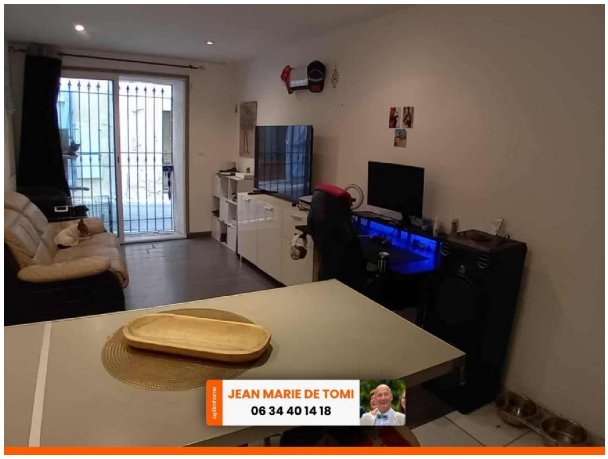



Huis te koop in of nabij Cazouls-lès-Béziers in de Occitanië voor een bedrag van € 79.000 met een oppervlakte van 38 m2 met 2 kamers , dit onroerend goed object wordt u aangeboden door Jean-marie De tomi van makelaardij Optimhome Fleury - De tomi .

gegevens woning

Franimo id:	**7398820**
referentie:	**830036144909**
nabij of in:	**Cazouls-lès-Béziers**
regio:	**Occitanië**
woningtype:	**huis**
kamers:	**2**
opp. woning:	**38 m2**
opp. terrein:	**- m2**
prijs:	**€ 79.000**

contact

makelaar:	**Optimhome Fleury - De tomi**
naam:	**Jean-marie De tomi**
spreekt:	**niet opgegeven**
telefoon:	**0634401418**