FRANIMO

https://www.franimo.nl/te-koop/huis/frankrijk/plaats/cavignac-33620/7382067/

huis te koop Cavignac, Gironde (Frankrijk)



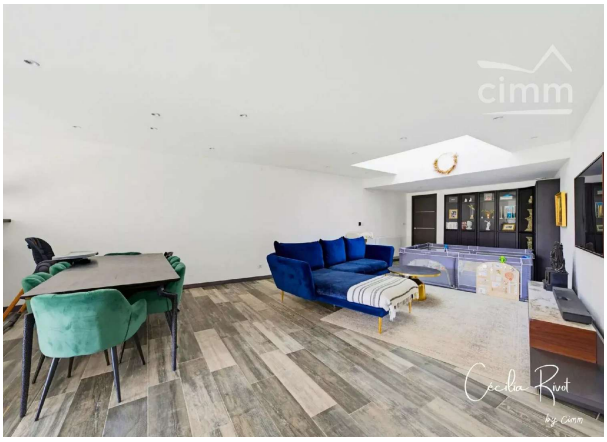

Gelegen in het hart van Cavignac, op loopafstand van winkels, scholen, het station en alle voorzieningen, biedt deze gezellige gezinswoning ruime volumes en een ideale woonomgeving. Met een bruikbare oppervlakte van ongeveer 145 m² bestaat het gelijkvloers uit een grote leefruimte van bijna 70 m² met een ingerichte en uitgeruste open keuken, aansluitend op de woonkamer en eetkamer, wat zorgt voor een gezellige en lichte ruimte. Het gelijkvloers omvat ook: een master suite met dressing en badkamer,een berging,een apart toilet. Op de eerste verdieping vindt u: een overloop die ruimte biedt voor een kantoor,drie slaapkamers,een badkamer met een bad en een douche,een apart toilet. Buiten geniet u van een volledig omheinde privé tuin met poort en een berging. Een aparte trap biedt tevens de mogelijkheid om een ruimte in te richten voor een professionele activiteit, vrij beroep of een zelfstandig kantoor. De voorzieningen: Aansluiting op het riool,Onroerende voorheffing: €758,Woning zonder renovatiewerkzaamheden,Ruime volumes en talrijke opbergmogelijkheden. Deze woning zal gezinnen aanspreken die op zoek zijn naar een ruime, functionele en ideaal gelegen woning, op slechts enkele minuten van de wegen naar Bordeaux.

gegevens woning

Franimo id:	**7382067**
referentie:	**87145324**
nabij of in:	**Cavignac**
regio:	**Nouvelle-Aquitaine**
woningtype:	**huis**
kamers:	**7**
opp. woning:	**- m2**
opp. terrein:	**- m2**
prijs:	**€ 215.000**

contact

makelaar:	**Bel'Maison**
naam:	**Louis Helsen**
spreekt:	**Engels, Frans, Nederlands**
telefoon:	**0032472515630**