FRANIMO

https://www.franimo.nl/te-koop/huis/frankrijk/plaats/castera-lectourois-32700/7389087/

huis te koop Castéra-Lectourois, Gers (Frankrijk)



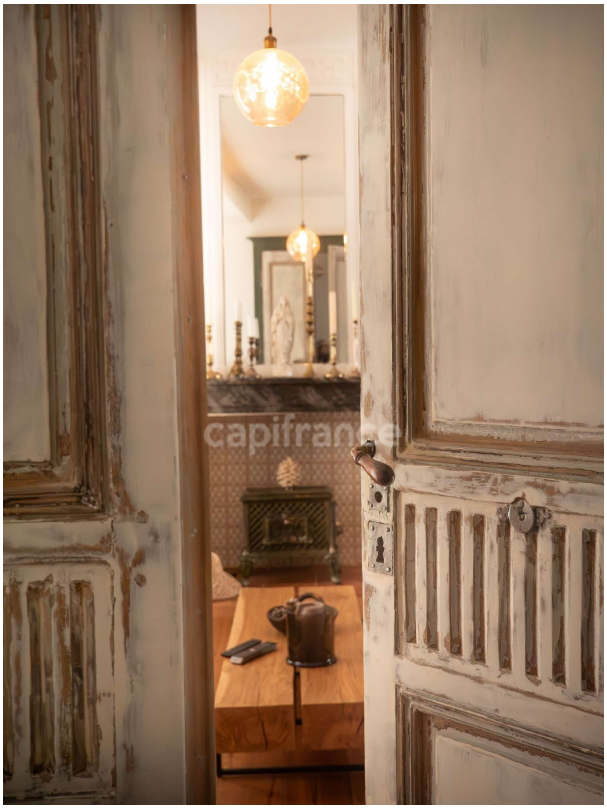

Huis te koop in of nabij Castéra-Lectourois in de Occitanië voor een bedrag van € 655.000 met een oppervlakte van 290 m2 met 6 kamers en met een tuin of terrein van 163 m2 , dit onroerend goed object wordt u aangeboden door Virginie Marie van makelaardij Capifrance Marie .

gegevens woning

Franimo id:	**7389087**
referentie:	**340934938285**
nabij of in:	**Castéra-Lectourois**
regio:	**Occitanië**
woningtype:	**huis**
kamers:	**6**
opp. woning:	**290 m2**
opp. terrein:	**163 m2**
prijs:	**€ 655.000**

contact

makelaar:	**Capifrance Marie**
naam:	**Virginie Marie**
spreekt:	**niet opgegeven**
telefoon:	**0652419124**