FRANIMO

https://www.franimo.nl/te-koop/huis/frankrijk/plaats/castelnau-de-guers-34120/7352166/

huis te koop Castelnau-de-Guers, Hérault (Frankrijk)



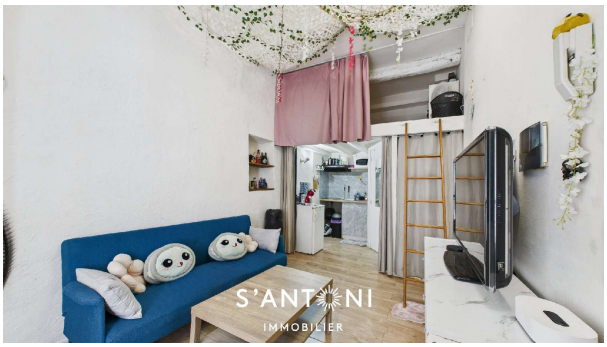

Huis te koop in of nabij Castelnau-de-Guers in de Occitanië voor een bedrag van € 239.000 met een oppervlakte van 100 m2 met 6 kamers , dit onroerend goed object wordt u aangeboden door Santoni van makelaardij Santoni Immobilier .

gegevens woning

Franimo id:	**7352166**
referentie:	**3436265643**
nabij of in:	**Castelnau-de-Guers**
regio:	**Occitanië**
woningtype:	**huis**
kamers:	**6**
opp. woning:	**100 m2**
opp. terrein:	**- m2**
prijs:	**€ 239.000**

contact

makelaar:	**Santoni Immobilier**
naam:	**Santoni**
spreekt:	**Engels, Frans**
telefoon:	**00 33 4 67 01 69 11**