FRANIMO

https://www.franimo.nl/te-koop/huis/frankrijk/plaats/castellar-06500/7398577/

huis te koop Castellar, Alpes-Maritimes (Frankrijk)

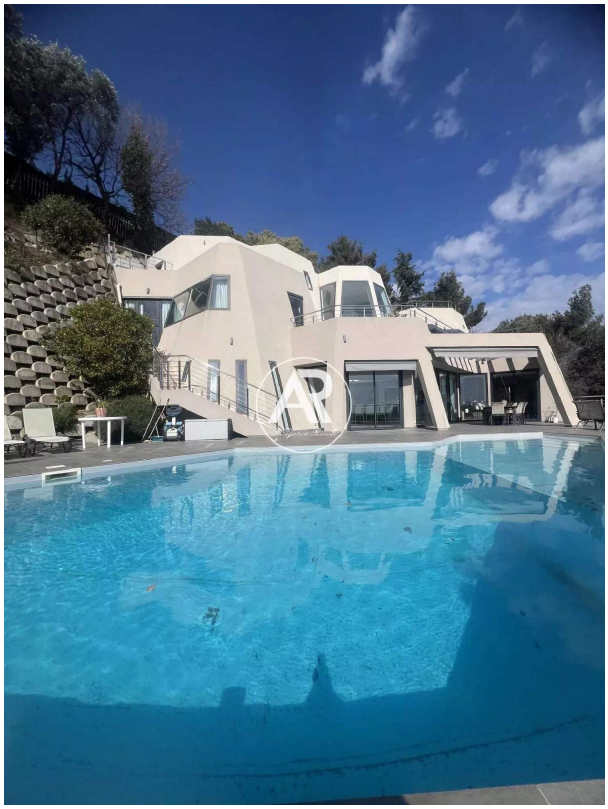

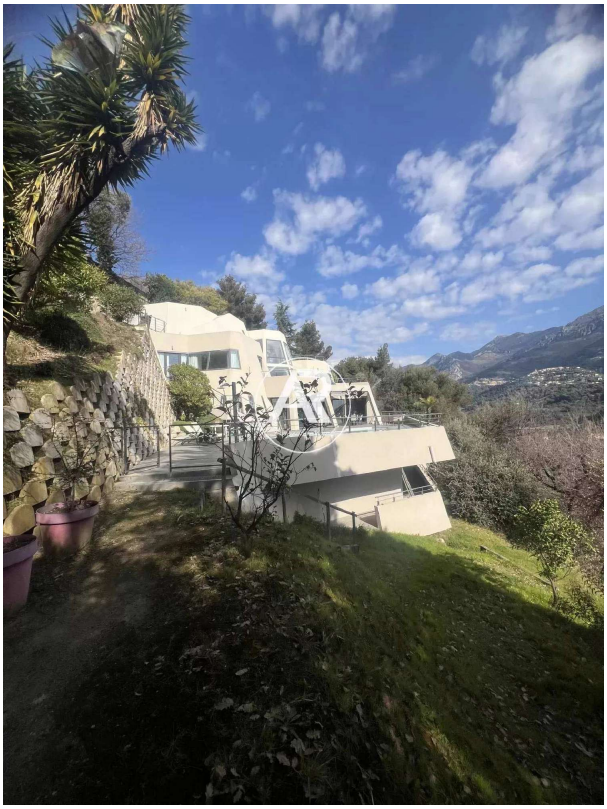

In de gewilde wijk Annonciade, op een dominante locatie met een panoramisch uitzicht over de Middellandse Zee, een moderne villa van 355 m² gebouwd op een bebost perceel van 6000 m². Volledige rust, verdeeld over 3 verdiepingen verbonden door een lift, met grote buitenruimtes bij alle kamers, deze villa overtuigt door zijn royale volumes, helderheid, modern design en hoogwaardige afwerking. Dubbele woonkamer, Amerikaanse keuken uitgerust, 4 slaapkamers en suite, kantoor en wasruimte. Verwarmd zwembad, airconditioning, alarm en garage voor meerdere auto’s. Dichtbij de snelweg. Informatie over de risico’s waaraan dit pand is blootgesteld is beschikbaar op de website Géorisques: georisques.gouv.fr.

gegevens woning

Franimo id:	**7398577**
referentie:	**85758894**
nabij of in:	**Castellar**
regio:	**Provence-Alpes-Côte d'Azur**
woningtype:	**huis**
kamers:	**7**
opp. woning:	**- m2**

contact

makelaar:	**Bel'Maison**
naam:	**Louis Helsen**
spreekt:	**Engels, Frans, Nederlands**
telefoon:	**0032472515630**

opp. terrein:	**- m2**
prijs:	**€ 2.995.000**