FRANIMO

https://www.franimo.nl/te-koop/huis/frankrijk/plaats/caplong-33220/7358676/

huis te koop Caplong, Gironde (Frankrijk)

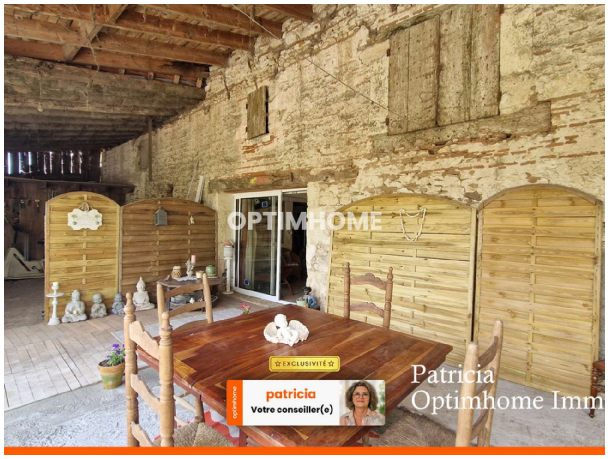

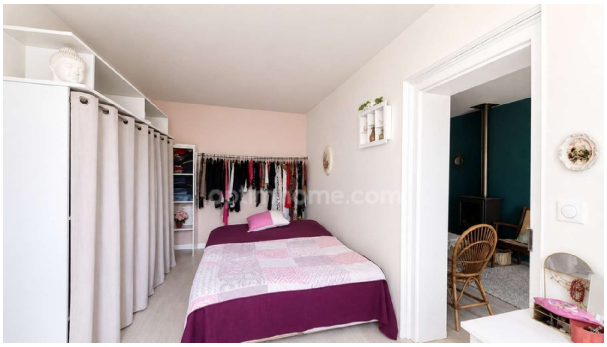

Huis te koop in of nabij Caplong in de Nouvelle-Aquitaine voor een bedrag van € 148.500 met een oppervlakte van 123 m2 met 6 kamers en met een tuin of terrein van 2883 m2 , dit onroerend goed object wordt u aangeboden door Patricia Derrien van makelaardij Optimhome Monteton - Derrien .

gegevens woning

Franimo id:	**7358676**
referentie:	**830034016595**
nabij of in:	**Caplong**
regio:	**Nouvelle-Aquitaine**
woningtype:	**huis**
kamers:	**6**
opp. woning:	**123 m2**
opp. terrein:	**2883 m2**
prijs:	**€ 148.500**

contact

makelaar:	**Optimhome Monteton - Derrien**
naam:	**Patricia Derrien**
spreekt:	**niet opgegeven**
telefoon:	**0646395321**