FRANIMO

https://www.franimo.nl/te-koop/huis/frankrijk/plaats/camaret-sur-mer-29570/7289427/

huis te koop Camaret-sur-Mer, Finistère (Frankrijk)

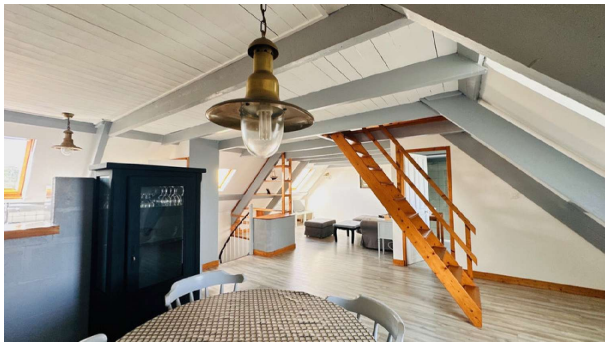



Huis te koop in of nabij Camaret-sur-Mer in de Bretagne voor een bedrag van € 445.000 met een oppervlakte van 200 m2 met 10 kamers en met een tuin of terrein van 224 m2 , dit onroerend goed object wordt u aangeboden door Yann Colas van makelaardij Capifrance Colas .

gegevens woning

Franimo id:	**7289427**
referentie:	**340934999850**
nabij of in:	**Camaret-sur-Mer**
regio:	**Bretagne**
woningtype:	**huis**
kamers:	**10**
opp. woning:	**200 m2**
opp. terrein:	**224 m2**
prijs:	**€ 445.000**

contact

makelaar:	**Capifrance Colas**
naam:	**Yann Colas**
spreekt:	**niet opgegeven**
telefoon:	**0642517752**