FRANIMO

https://www.franimo.nl/te-koop/huis/frankrijk/plaats/cairon-14610/7228403/

huis te koop Cairon, Calvados (Frankrijk)

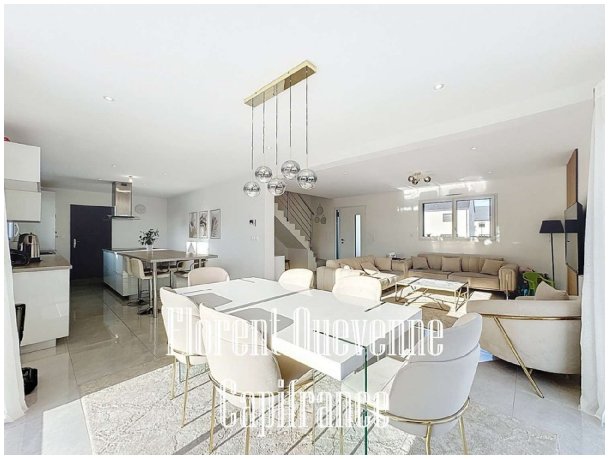



Huis te koop in of nabij Cairon in de Normandie voor een bedrag van € 434.900 met een oppervlakte van 151 m2 met 6 kamers en met een tuin of terrein van 501 m2 , dit onroerend goed object wordt u aangeboden door Florent Quevenne van makelaardij Capifrance Quevenne .

gegevens woning

Franimo id:	**7228403**
referentie:	**340936639257**
nabij of in:	**Cairon**
regio:	**Normandie**
woningtype:	**huis**
kamers:	**6**
opp. woning:	**151 m2**
opp. terrein:	**501 m2**
prijs:	**€ 434.900**

contact

makelaar:	**Capifrance Quevenne**
naam:	**Florent Quevenne**
spreekt:	**niet opgegeven**
telefoon:	**0687054144**