FRANIMO

https://www.franimo.nl/te-koop/huis/frankrijk/plaats/breval-78980/7404283/

huis te koop Bréval, Yvelines (Frankrijk)



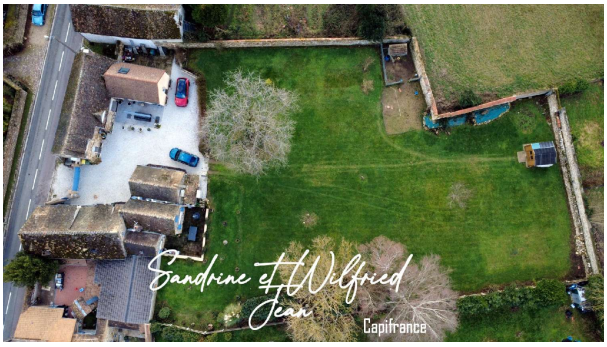

Huis te koop in of nabij Bréval in de Ile-de-France voor een bedrag van € 550.000 met een oppervlakte van 232 m2 met 9 kamers en met een tuin of terrein van 2592 m2 , dit onroerend goed object wordt u aangeboden door Sandrine Jean van makelaardij Capifrance Jean .

gegevens woning

Franimo id:	**7404283**
referentie:	**340935390927**
nabij of in:	**Bréval**
regio:	**Ile-de-France**
woningtype:	**huis**
kamers:	**9**
opp. woning:	**232 m2**
opp. terrein:	**2592 m2**
prijs:	**€ 550.000**

contact

makelaar:	**Capifrance Jean**
naam:	**Sandrine Jean**
spreekt:	**niet opgegeven**
telefoon:	**0637758730**