# FRANIMO

**https://www.franimo.nl/te-koop/huis/frankrijk/plaats/breuillet-17920/7340431/**

# huis te koop Breuillet, Charente-Maritime (Frankrijk)



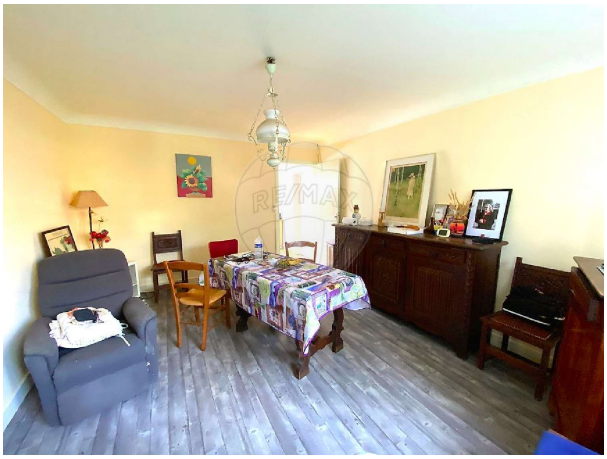

Huis te koop in of nabij Breuillet in de Nouvelle-Aquitaine voor een bedrag van € 220.000 met een oppervlakte van 96 m2 met 6 kamers en met een tuin of terrein van 1458 m2 , dit onroerend goed object wordt u aangeboden door Gilbert Lange van makelaardij Re/max neworld immo consulting .

## gegevens woning

| | |
|---|---|
| Franimo id: | **7340431** |
| referentie: | **749351014-209** |
| nabij of in: | **Breuillet** |
| regio: | **Nouvelle-Aquitaine** |
| woningtype: | **huis** |
| kamers: | **6** |
| opp. woning: | **96 m2** |
| opp. terrein: | **1458 m2** |
| prijs: | **€ 220.000** |

## contact

| | |
|---|---|
| makelaar: | **Re/max neworld immo consulting** |
| naam: | **Gilbert Lange** |
| spreekt: | **niet opgegeven** |
| telefoon: | **+33611717573** |