# FRANIMO

**https://www.franimo.nl/te-koop/huis/frankrijk/plaats/brebieres-62117/7262002/**

# huis te koop Brebières, Pas-de-Calais (Frankrijk)

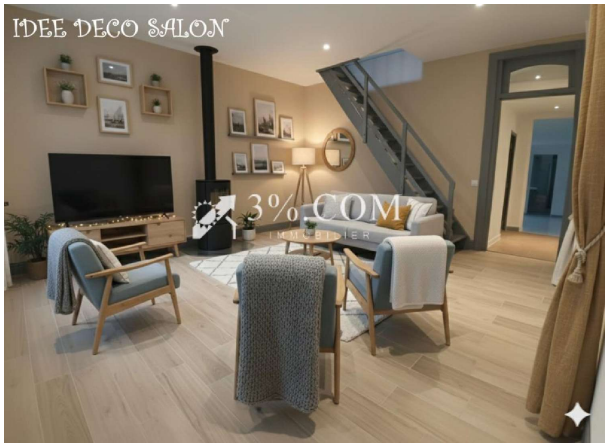





Huis te koop in of nabij Brebières in de Hauts-de-France voor een bedrag van € 99.000 met een oppervlakte van 67 m2 met 3 kamers en met een tuin of terrein van 90 m2 van makelaardij 3 pourcent .

## gegevens woning

| | |
|---|---|
| Franimo id: | **7262002** |
| referentie: | **212_V2950062548** |
| nabij of in: | **Brebières** |
| regio: | **Hauts-de-France** |
| woningtype: | **huis** |
| kamers: | **3** |
| opp. woning: | **67 m2** |
| opp. terrein: | **90 m2** |
| prijs: | **€ 99.000** |

## contact

| | |
|---|---|
| makelaar: | **3 pourcent** |
| naam: | **niet opgegeven** |
| spreekt: | **niet opgegeven** |
| telefoon: | **0498123017** |