FRANIMO

https://www.franimo.nl/te-koop/huis/frankrijk/plaats/bouzigues-34140/7357892/

huis te koop Bouzigues, Hérault (Frankrijk)

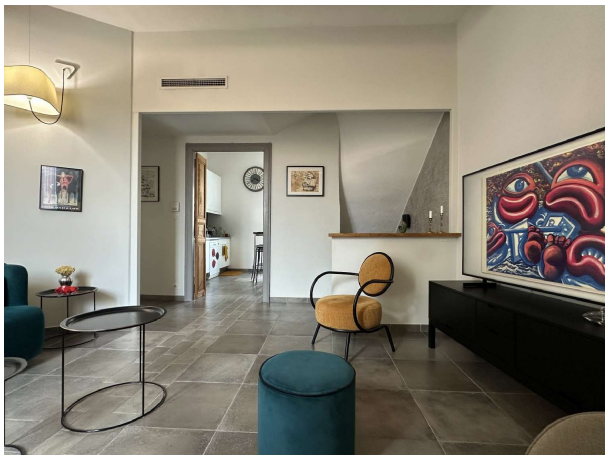



In het hart van Bouzigues, op slechts 2 minuten lopen van het strand en de haven, ligt dit charmante, door een architect gerenoveerde huis met een binnenplaats en een garage. Met een totale oppervlakte van 255 m², waarvan 171 m² woonoppervlak, biedt deze aanpasbare woning rust en privacy, terwijl u toch dicht bij voorzieningen en activiteiten bent in een bevoorrechte omgeving. Ideaal als gezinswoning, tweede woning met een bijgebouw voor vrienden en familie, of om de twee succesvolle gastenkamers met eigen ingang voort te zetten. Dit huis heeft de afgelopen jaren een positieve energieboost gekregen en wacht nu op een nieuwe eigenaar om zijn prachtige verhaal nog vele jaren voort te zetten. Voor het complete informatiepakket kunt u contact opnemen met Alexandra Honig via e-mail of WhatsApp op + (gebruik het formulier om te reageren) . Honig International Real Estate Agency

gegevens woning

Franimo id:	**7357892**
referentie:	**3405720905**
nabij of in:	**Bouzigues**
regio:	**Occitanië**
woningtype:	**huis**
kamers:	**9**
opp. woning:	**171 m2**
opp. terrein:	**60 m2**
prijs:	**€ 630.000**

contact

makelaar:	**Agence immobilière internationale HONIG**
naam:	**Albert Honig**
spreekt:	**Duits, Engels, Frans, Nederlands, portuguese, Spaans**
telefoon:	**04 67 09 48 44**