FRANIMO

https://www.franimo.nl/te-koop/huis/frankrijk/plaats/bourrouillan-32370/7290922/

huis te koop Bourrouillan, Gers (Frankrijk)

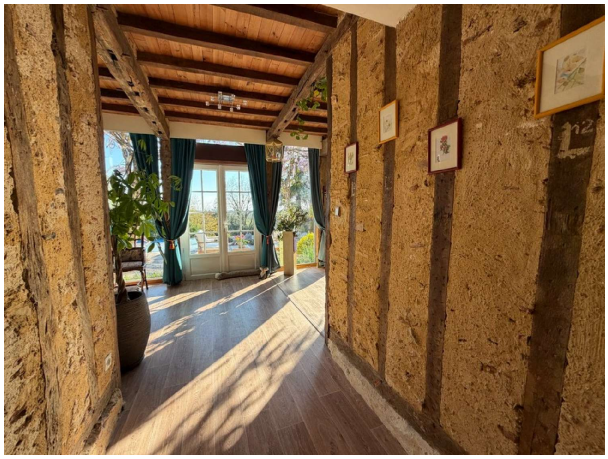



Huis te koop in of nabij Bourrouillan in de Occitanië voor een bedrag van € 553.000 met een oppervlakte van 284 m2 met 8 kamers en met een tuin of terrein van 6400 m2 , dit onroerend goed object wordt u aangeboden door Christophe Pigeot van makelaardij Optimhome Saint Martin D'oney - Pigeot .

gegevens woning

Franimo id:	**7290922**
referentie:	**830031377783**
nabij of in:	**Bourrouillan**
regio:	**Occitanië**
woningtype:	**huis**
kamers:	**8**
opp. woning:	**284 m2**
opp. terrein:	**6400 m2**
prijs:	**€ 553.000**

contact

makelaar:	**Optimhome Saint Martin D'oney - Pigeot**
naam:	**Christophe Pigeot**
spreekt:	**niet opgegeven**
telefoon:	**0787394623**