FRANIMO

https://www.franimo.nl/te-koop/huis/frankrijk/plaats/blois-41000/7402160/

huis te koop Blois, Loir-et-Cher (Frankrijk)



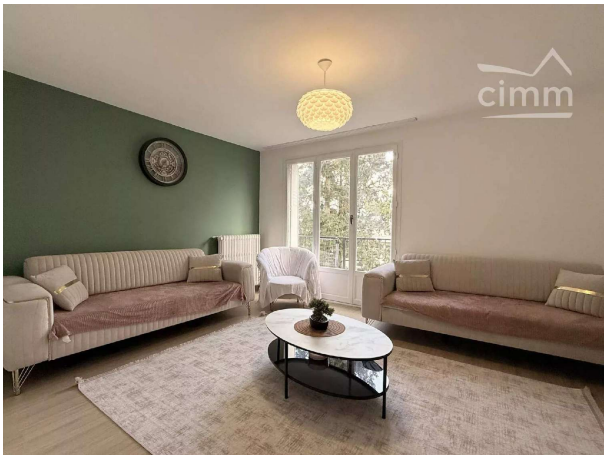

Te koop, gelegen aan de Avenue de France in Blois, biedt dit appartement van 71 m² een functionele en lichtrijke leefomgeving, ideaal voor een eerste aankoop of een verhuurinvestering. Gelegen op de 4e verdieping zonder lift, geniet het van veel licht en een vrij uitzicht over de groene ruimtes van de mede-eigendom. Recent volledig opgefrist, u hoeft enkel nog uw koffers neer te zetten! Indeling: Een inkom met overloop Een lichtrijke woonkamer met toegang tot het balkon Een balkon dat uitgeeft op de rustige tuin van de mede-eigendom Een ingerichte keuken 3 slaapkamers Een badkamer Apart toilet Omgeving: Gelegen in de noordelijke wijk van Blois, een levendige en praktische buurt voor het dagelijks leven: Bushalte aan de voet van het gebouw Winkels, scholen en diensten in de onmiddellijke nabijheid Goed bereikbare wijk Een buurt die toegankelijk blijft, vooral gewaardeerd om zijn praktische karakter en aantrekkelijke prijzen. Aanvullende informatie: Oppervlakte: 71 m² Collectieve verwarming Mede-eigendomskosten: 225 € / maand (inclusief verwarming, koud water en onderhoud van de gemeenschappelijke delen) Rustige residentie met overwegend eigenaars Enkel glas Wat we graag zien: Lichtrijk appartement 3 slaapkamers (zeldzaam binnen dit budget) Balkon met vrij uitzicht Geen grote werken te voorzien Ideaal als investering of eerste aankoop Ik begeleid u graag bij uw vastgoedproject, met de mogelijkheid van een leningsstudie.

gegevens woning

Franimo id:	**7402160**
referentie:	**86883439**
nabij of in:	**Blois**
regio:	**Centre-Val de Loire**
woningtype:	**huis**
kamers:	**4**
opp. woning:	**- m2**
opp. terrein:	**- m2**
prijs:	**€ 75.000**

contact

makelaar:	**Bel'Maison**
naam:	**Louis Helsen**
spreekt:	**Engels, Frans, Nederlands**
telefoon:	**0032472515630**