FRANIMO

https://www.franimo.nl/te-koop/huis/frankrijk/plaats/biganos-33380/7287498/

huis te koop Biganos, Gironde (Frankrijk)


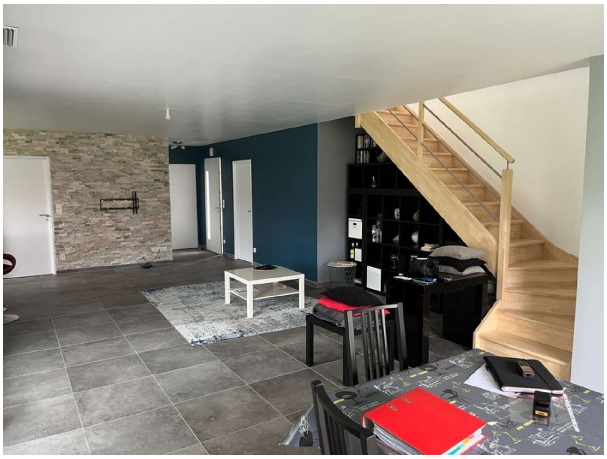

Huis te koop in of nabij Biganos in de Nouvelle-Aquitaine voor een bedrag van € 462.000 met een oppervlakte van 136 m2 met 5 kamers en met een tuin of terrein van 2062 m2 , dit onroerend goed object wordt u aangeboden door Sophie Rossow van makelaardij Optimhome Libourne - Rossow .

gegevens woning

Franimo id:	**7287498**
referentie:	**830038165633**
nabij of in:	**Biganos**
regio:	**Nouvelle-Aquitaine**
woningtype:	**huis**
kamers:	**5**
opp. woning:	**136 m2**
opp. terrein:	**2062 m2**
prijs:	**€ 462.000**

contact

makelaar:	**Optimhome Libourne - Rossow**
naam:	**Sophie Rossow**
spreekt:	**niet opgegeven**
telefoon:	**0615522866**