FRANIMO

https://www.franimo.nl/te-koop/huis/frankrijk/plaats/beziers-34500/7439375/

huis te koop Béziers, Hérault (Frankrijk)

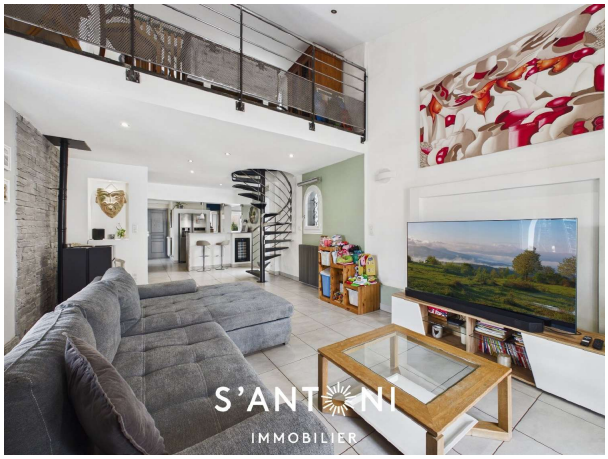



Huis te koop in of nabij Béziers in de Occitanië voor een bedrag van € 299.000 met een oppervlakte van 146 m2 met 5 kamers en met een tuin of terrein van 478 m2 , dit onroerend goed object wordt u aangeboden door Santoni van makelaardij Santoni Immobilier .

gegevens woning

Franimo id:	**7439375**
referentie:	**3436167103**
nabij of in:	**Béziers**
regio:	**Occitanië**
woningtype:	**huis**
kamers:	**5**
opp. woning:	**146 m2**
opp. terrein:	**478 m2**
prijs:	**€ 299.000**

contact

makelaar:	**Santoni Immobilier**
naam:	**Santoni**
spreekt:	**Engels, Frans**
telefoon:	**00 33 4 67 01 69 11**