FRANIMO

https://www.franimo.nl/te-koop/huis/frankrijk/plaats/beziers-34500/7300807/

huis te koop Béziers, Hérault (Frankrijk)

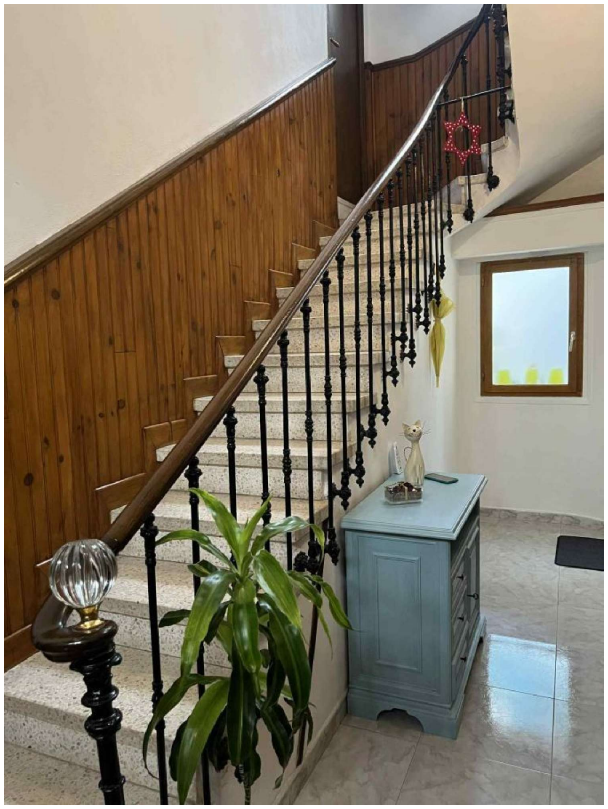

Huis te koop in of nabij Béziers in de Occitanië voor een bedrag van € 255.000 met een oppervlakte van 160 m2 met 9 kamers en met een tuin of terrein van 19 m2 van makelaardij Immodiffusion .

gegevens woning

Franimo id:	**7300807**
referentie:	**ACH179199-3103**
nabij of in:	**Béziers**
regio:	**Occitanië**
woningtype:	**huis**
kamers:	**9**
opp. woning:	**160 m2**
opp. terrein:	**19 m2**
prijs:	**€ 255.000**

contact

makelaar:	**Immodiffusion**
naam:	**niet opgegeven**
spreekt:	**niet opgegeven**
telefoon:	**00 33 9 74 53 13 81**