FRANIMO

https://www.franimo.nl/te-koop/huis/frankrijk/plaats/beziers-34500/7207209/

huis te koop Béziers, Hérault (Frankrijk)



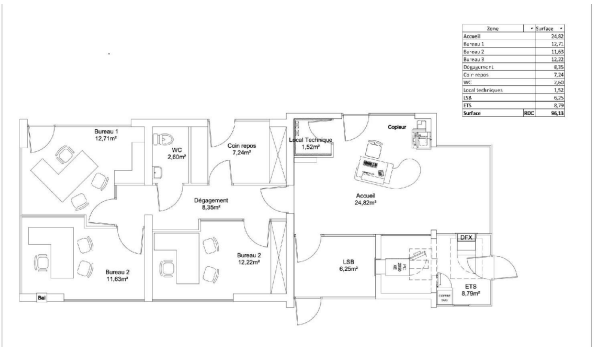

Huis te koop in of nabij Béziers in de Occitanië voor een bedrag van € 6.600 met een oppervlakte van 96 m2 , dit onroerend goed object wordt u aangeboden door Maël Chapelle .

gegevens woning

Franimo id:	**7207209**
referentie:	**7400**
nabij of in:	**Béziers**
regio:	**Occitanië**
woningtype:	**huis**
kamers:	**niet opgegeven**
opp. woning:	**96 m2**
opp. terrein:	**- m2**
prijs:	**€ 6.600**

contact

naam: **Maël Chapelle**

spreekt: **niet opgegeven**

telefoon: **003324265798**