FRANIMO

https://www.franimo.nl/te-koop/huis/frankrijk/plaats/beziers-34500/7017375/

huis te koop Béziers, Hérault (Frankrijk)



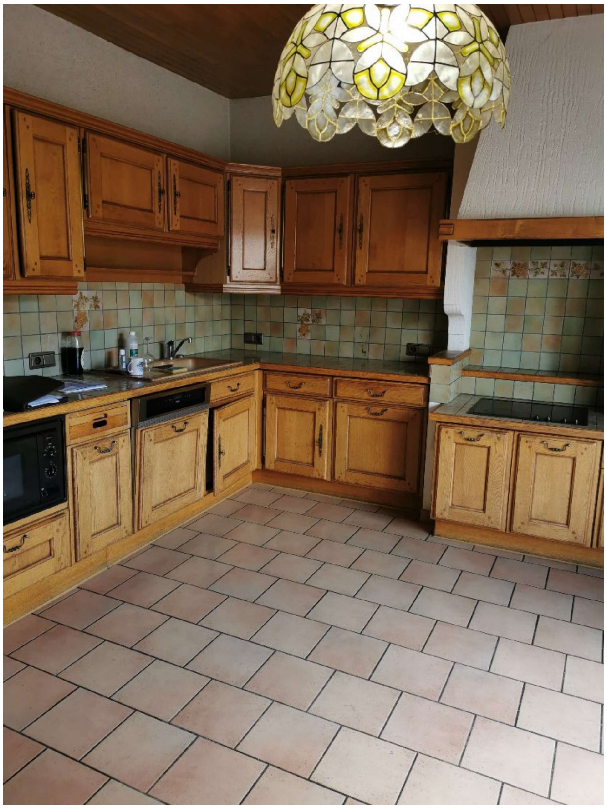

Ruim herenhuis met woonkamer, open haard 45 m2, 3 slaapkamers, kantoor, ingerichte keuken, 2 terrassen, 2 grote garages (86 en 74 m2), centrale verwarming op gas, airconditioning. PRACHTIGE VOLUMES.

gegevens woning

Franimo id:	**7017375**
referentie:	**341742735**
nabij of in:	**Béziers**
regio:	**Occitanië**
woningtype:	**huis**
kamers:	**5**
opp. woning:	**164 m2**
opp. terrein:	**- m2**
prijs:	**€ 242.000**

contact

makelaar:	**Sylvie Lozano immo**
naam:	**Sylvie Lozano**
spreekt:	**Engels, Frans**
telefoon:	**00 33 4 67 30 89 00**