FRANIMO

https://www.franimo.nl/te-koop/huis/frankrijk/plaats/beziers-34500/6929430/

huis te koop Béziers, Hérault (Frankrijk)



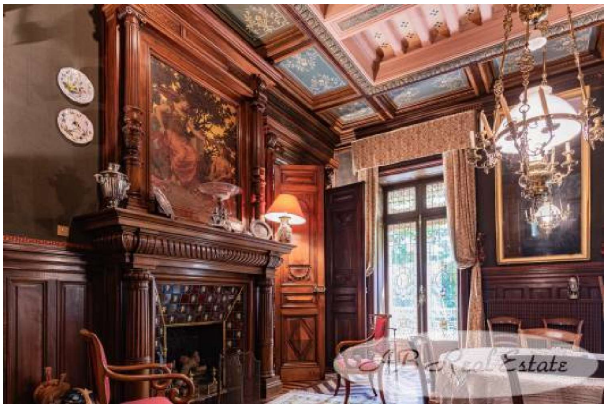

Huis te koop in of nabij Béziers in de Occitanië voor een bedrag van € 1.740.000 met een oppervlakte van 1450 m2 met 32 kamers , dit onroerend goed object wordt u aangeboden door Annelise BOSSHARD van makelaardij AB Real Estate .

gegevens woning

Franimo id:	**6929430**
referentie:	**2421**
nabij of in:	**Béziers**
regio:	**Occitanië**
woningtype:	**huis**
kamers:	**32**
opp. woning:	**1450 m2**
opp. terrein:	**- m2**
prijs:	**€ 1.740.000**

contact

makelaar:	**AB Real Estate**
naam:	**Annelise BOSSHARD**
spreekt:	**Duits, Engels, Frans**
telefoon:	**0467363680**