FRANIMO

https://www.franimo.nl/te-koop/huis/frankrijk/plaats/beziers-34500/6829988/

huis te koop Béziers, Hérault (Frankrijk)

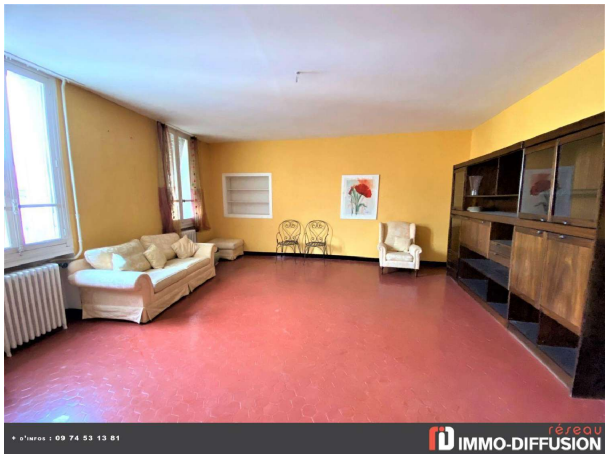



Huis te koop in of nabij Béziers in de Occitanië voor een bedrag van € 200.000 met een oppervlakte van 156 m2 met 4 kamers van makelaardij Immodiffusion .

gegevens woning

Franimo id:	**6829988**
referentie:	**immodiffusion-FNM146154**
nabij of in:	**Béziers**
regio:	**Occitanië**
woningtype:	**huis**
kamers:	**4**
opp. woning:	**156 m2**
opp. terrein:	**- m2**
prijs:	**€ 200.000**

contact

makelaar:	**Immodiffusion**
naam:	**niet opgegeven**
spreekt:	**niet opgegeven**
telefoon:	**00 33 9 74 53 13 81**