FRANIMO

https://www.franimo.nl/te-koop/huis/frankrijk/plaats/beuveille-54620/7323344/

huis te koop Beuveille, Meurthe-et-Moselle (Frankrijk)



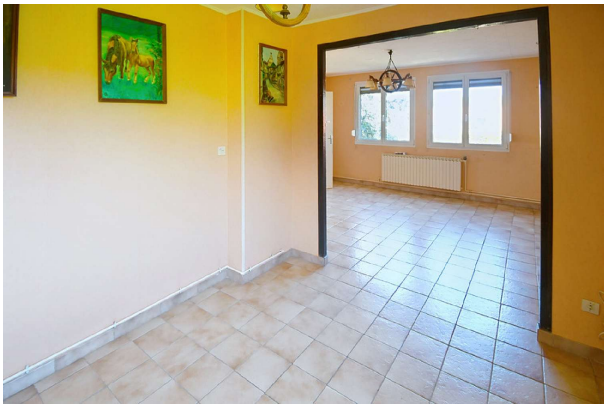

Huis te koop in of nabij Beuveille in de Grand Est voor een bedrag van € 159.900 met een oppervlakte van 89 m2 met 5 kamers en met een tuin of terrein van 606 m2 , dit onroerend goed object wordt u aangeboden door Jocelyne Egloff van makelaardij Optimhome Lexy - Egloff .

gegevens woning

Franimo id:	**7323344**
referentie:	**830036073995**
nabij of in:	**Beuveille**
regio:	**Grand Est**
woningtype:	**huis**
kamers:	**5**
opp. woning:	**89 m2**
opp. terrein:	**606 m2**
prijs:	**€ 159.900**

contact

makelaar:	**Optimhome Lexy - Egloff**
naam:	**Jocelyne Egloff**
spreekt:	**niet opgegeven**
telefoon:	**0699369579**