FRANIMO

https://www.franimo.nl/te-koop/huis/frankrijk/plaats/besse-sur-braye-72310/7413285/

huis te koop Bessé-sur-Braye, Sarthe (Frankrijk)

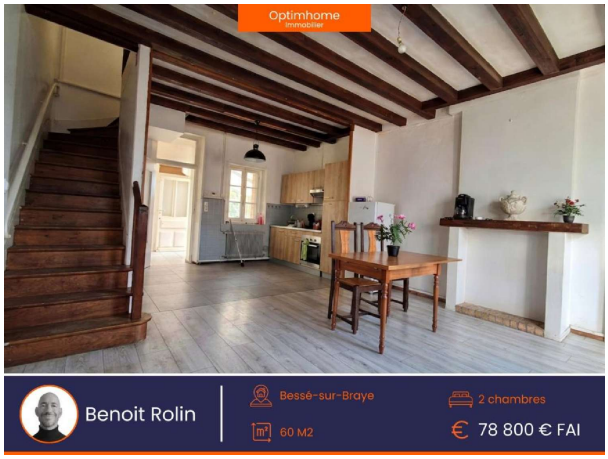



Huis te koop in of nabij Bessé-sur-Braye in de Pays de la Loire voor een bedrag van € 78.800 met een oppervlakte van 60 m2 met 3 kamers en met een tuin of terrein van 256 m2 , dit onroerend goed object wordt u aangeboden door Benoit Rolin van makelaardij Optimhome Le mans - Rolin .

gegevens woning

Franimo id:	**7413285**
referentie:	**830035428136**
nabij of in:	**Bessé-sur-Braye**
regio:	**Pays de la Loire**
woningtype:	**huis**
kamers:	**3**
opp. woning:	**60 m2**
opp. terrein:	**256 m2**
prijs:	**€ 78.800**

contact

makelaar:	**Optimhome Le mans - Rolin**
naam:	**Benoit Rolin**
spreekt:	**niet opgegeven**
telefoon:	**0635026823**