FRANIMO

https://www.franimo.nl/te-koop/huis/frankrijk/plaats/berstheim-67170/7424673/

huis te koop Berstheim, Bas-Rhin (Frankrijk)



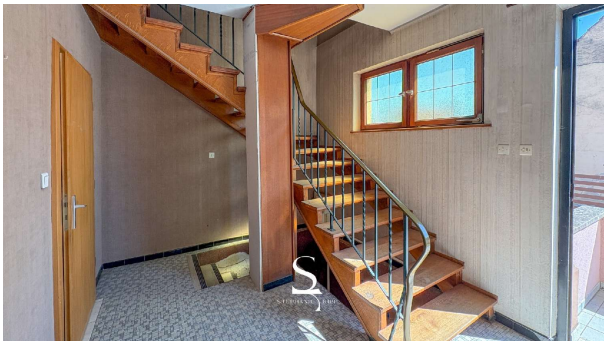

Huis te koop in of nabij Berstheim in de Grand Est voor een bedrag van € 195.000 met een oppervlakte van 129 m2 met 5 kamers en met een tuin of terrein van 199 m2 , dit onroerend goed object wordt u aangeboden door Stéphanie Ripp van makelaardij Capifrance Ripp .

gegevens woning

Franimo id:	**7424673**
referentie:	**340939865884**
nabij of in:	**Berstheim**
regio:	**Grand Est**
woningtype:	**huis**
kamers:	**5**
opp. woning:	**129 m2**
opp. terrein:	**199 m2**
prijs:	**€ 195.000**

contact

makelaar:	**Capifrance Ripp**
naam:	**Stéphanie Ripp**
spreekt:	**niet opgegeven**
telefoon:	**0676270540**