FRANIMO

https://www.franimo.nl/te-koop/huis/frankrijk/plaats/bernin-38190/7423923/

huis te koop Bernin, Isère (Frankrijk)

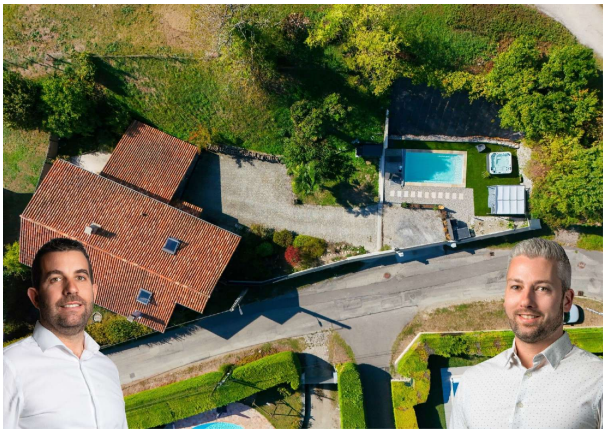

Huis te koop in of nabij Bernin in de Auvergne-Rhône-Alpes voor een bedrag van € 780.000 met een oppervlakte van 258 m2 met 7 kamers en met een tuin of terrein van 1216 m2 van makelaardij Comptoir Immobilier De France - Gresivaudan .

gegevens woning

Franimo id:	**7423923**
referentie:	**V720101563**
nabij of in:	**Bernin**
regio:	**Auvergne-Rhône-Alpes**
woningtype:	**huis**
kamers:	**7**
opp. woning:	**258 m2**
opp. terrein:	**1216 m2**
prijs:	**€ 780.000**

contact

makelaar:	**Comptoir Immobilier De France - Gresivaudan**
naam:	**niet opgegeven**
spreekt:	**niet opgegeven**
telefoon:	**niet opgegeven**