FRANIMO

https://www.franimo.nl/te-koop/huis/frankrijk/plaats/berne-56240/7413458/

huis te koop Berné, Morbihan (Frankrijk)



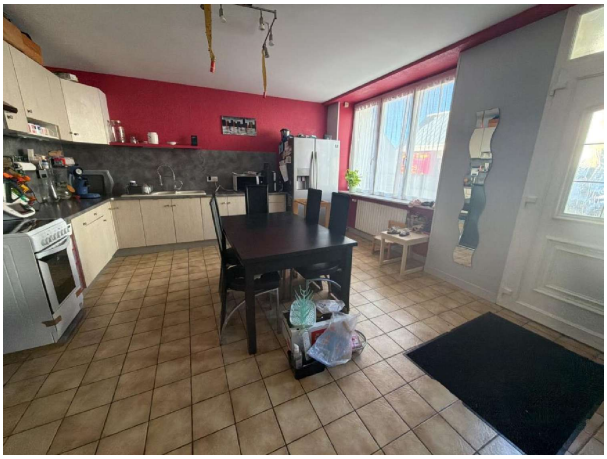

Huis te koop in of nabij Berné in de Bretagne voor een bedrag van € 219.800 met een oppervlakte van 129 m2 met 8 kamers en met een tuin of terrein van 277 m2 , dit onroerend goed object wordt u aangeboden door Severine Nestour van makelaardij Optimhome Inguiniel - Nestour .

gegevens woning

Franimo id:	**7413458**
referentie:	**830039857946**
nabij of in:	**Berné**
regio:	**Bretagne**
woningtype:	**huis**
kamers:	**8**
opp. woning:	**129 m2**
opp. terrein:	**277 m2**
prijs:	**€ 219.800**

contact

makelaar:	**Optimhome Inguiniel - Nestour**
naam:	**Severine Nestour**
spreekt:	**niet opgegeven**
telefoon:	**0625803323**