FRANIMO

https://www.franimo.nl/te-koop/huis/frankrijk/plaats/bergerac-24100/7422621/

huis te koop Bergerac, Dordogne (Frankrijk)

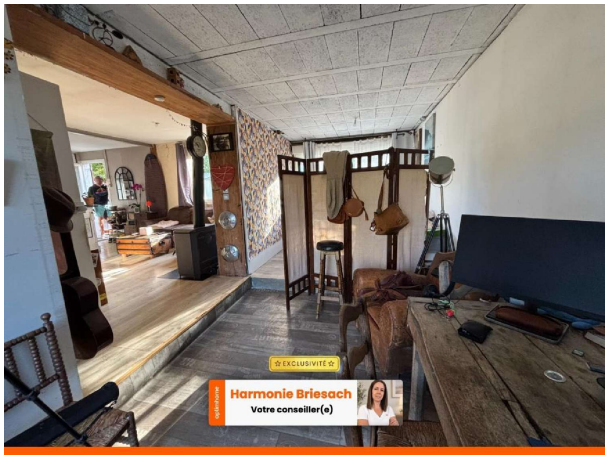

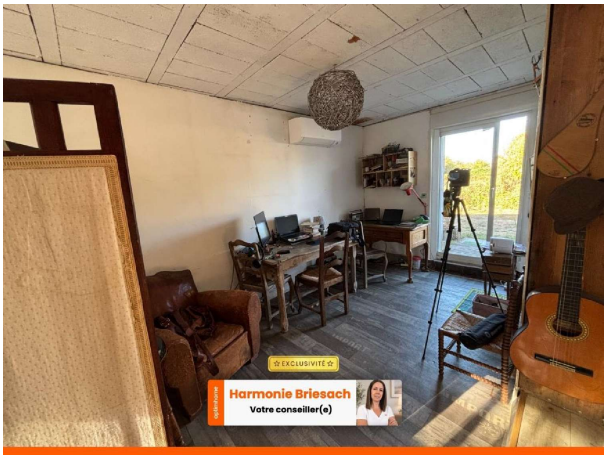

Huis te koop in of nabij Bergerac in de Nouvelle-Aquitaine voor een bedrag van € 65.000 met een oppervlakte van 72 m2 met 4 kamers en met een tuin of terrein van 461 m2 , dit onroerend goed object wordt u aangeboden door Harmonie Briesach van makelaardij Optimhome Bergerac - Briesach .

gegevens woning

Franimo id:	**7422621**
referentie:	**830032051394**
nabij of in:	**Bergerac**
regio:	**Nouvelle-Aquitaine**
woningtype:	**huis**
kamers:	**4**
opp. woning:	**72 m2**
opp. terrein:	**461 m2**
prijs:	**€ 65.000**

contact

makelaar:	**Optimhome Bergerac - Briesach**
naam:	**Harmonie Briesach**
spreekt:	**niet opgegeven**
telefoon:	**0623811617**