FRANIMO

https://www.franimo.nl/te-koop/huis/frankrijk/plaats/berenx-64300/7424161/

huis te koop Bérenx, Pyrénées-Atlantiques (Frankrijk)



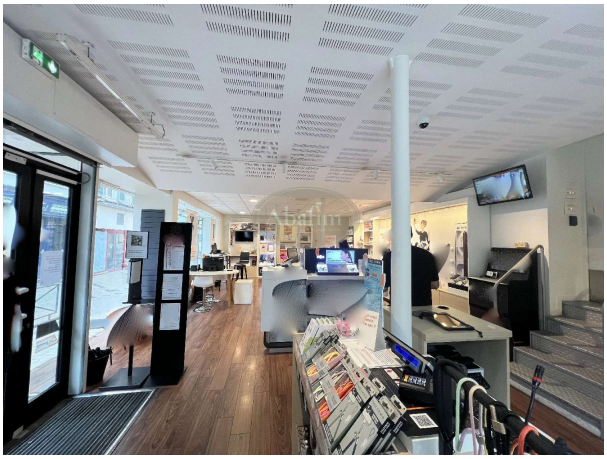

Gelegen in het bruisende centrum van Orthez, biedt dit moderne winkelpand van 120 m² een uitstekende zichtbaarheid dankzij de prominente hoekpositie en grote etalageramen. De ligging in een drukbezochte winkelstraat zorgt voor een constante stroom aan potentiële klanten en een optimale presentatie van uw producten of diensten.

Het pand beschikt over twee ruime kamers, een verlaagd plafond en hoogwaardige voorzieningen zoals airconditioning, dubbele beglazing en een snel internetsysteem. De ruimte is volledig instapklaar en geniet van veel natuurlijke lichtinval, ideale omstandigheden voor een aangename en productieve werkomgeving.

Voor uw veiligheid zijn er een alarmsysteem, videobewaking en een brandblussysteem aanwezig, wat zorgt voor volledige gemoedsrust. Dit alles maakt deze locatie uitermate geschikt voor uiteenlopende commerciële activiteiten of als showroom. Mis deze unieke kans niet in Orthez!

gegevens woning

Franimo id:	**7424161**
referentie:	**AF27274**
nabij of in:	**Bérenx**
regio:	**Nouvelle-Aquitaine**
woningtype:	**huis**
kamers:	**2**
opp. woning:	**- m2**
opp. terrein:	**- m2**
prijs:	**€ 137.000**

contact

makelaar:	**ABAFIM**
naam:	**Daniel FOURCADE**
spreekt:	**Duits, Engels, Frans, Nederlands, Spaans**
telefoon:	**00 33 562345454**