FRANIMO

https://www.franimo.nl/te-koop/huis/frankrijk/plaats/benquet-40280/7299026/

huis te koop Benquet, Landes (Frankrijk)

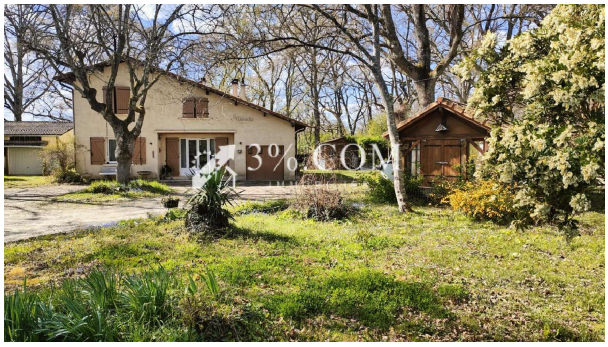



Huis te koop in of nabij Benquet in de Nouvelle-Aquitaine voor een bedrag van € 215.000 met een oppervlakte van 109 m2 met 6 kamers en met een tuin of terrein van 4000 m2 van makelaardij 3 pourcent .

gegevens woning

Franimo id:	**7299026**
referentie:	**168_V2450057864**
nabij of in:	**Benquet**
regio:	**Nouvelle-Aquitaine**
woningtype:	**huis**
kamers:	**6**
opp. woning:	**109 m2**
opp. terrein:	**4000 m2**
prijs:	**€ 215.000**

contact

makelaar:	**3 pourcent**
naam:	**niet opgegeven**
spreekt:	**niet opgegeven**
telefoon:	**0498123017**