FRANIMO

https://www.franimo.nl/te-koop/huis/frankrijk/plaats/benon-17170/7436771/

huis te koop Benon, Charente-Maritime (Frankrijk)



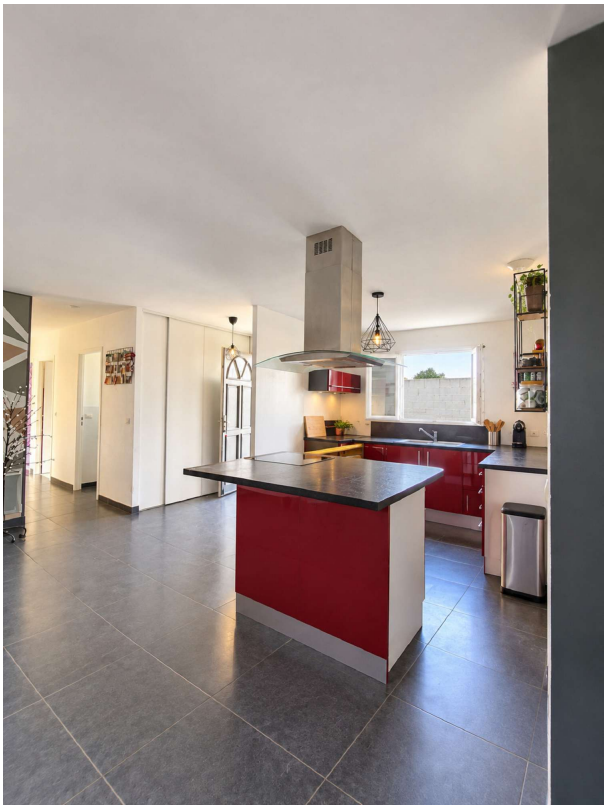

Huis te koop in of nabij Benon in de Nouvelle-Aquitaine voor een bedrag van € 254.800 met een oppervlakte van 91 m2 met 4 kamers en met een tuin of terrein van 499 m2 , dit onroerend goed object wordt u aangeboden door Amélie Pidoux van makelaardij Capifrance Pidoux .

gegevens woning

Franimo id:	**7436771**
referentie:	**340939969700**
nabij of in:	**Benon**
regio:	**Nouvelle-Aquitaine**
woningtype:	**huis**
kamers:	**4**
opp. woning:	**91 m2**
opp. terrein:	**499 m2**
prijs:	**€ 254.800**

contact

makelaar:	**Capifrance Pidoux**
naam:	**Amélie Pidoux**
spreekt:	**niet opgegeven**
telefoon:	**0648742301**