FRANIMO

https://www.franimo.nl/te-koop/huis/frankrijk/plaats/belesta-09300/7437790/

huis te koop Bélesta, Ariège (Frankrijk)

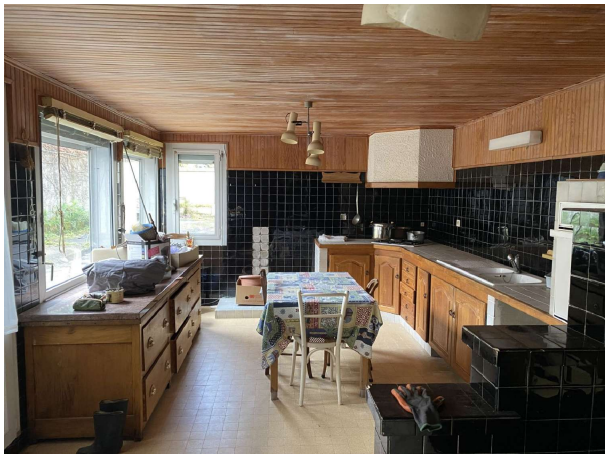


Huis te koop in of nabij Bélesta in de Occitanië voor een bedrag van € 158.000 met een oppervlakte van 200 m2 met 11 kamers van makelaardij Immodiffusion .

gegevens woning

Franimo id:	**7437790**
referentie:	**immodiffusion-FNM171198**
nabij of in:	**Bélesta**
regio:	**Occitanië**
woningtype:	**huis**
kamers:	**11**
opp. woning:	**200 m2**
opp. terrein:	**- m2**
prijs:	**€ 158.000**

contact

makelaar:	**Immodiffusion**
naam:	**niet opgegeven**
spreekt:	**niet opgegeven**
telefoon:	**00 33 9 74 53 13 81**