FRANIMO

https://www.franimo.nl/te-koop/huis/frankrijk/plaats/baziege-31450/7430181/

huis te koop Baziège, Haute-Garonne (Frankrijk)

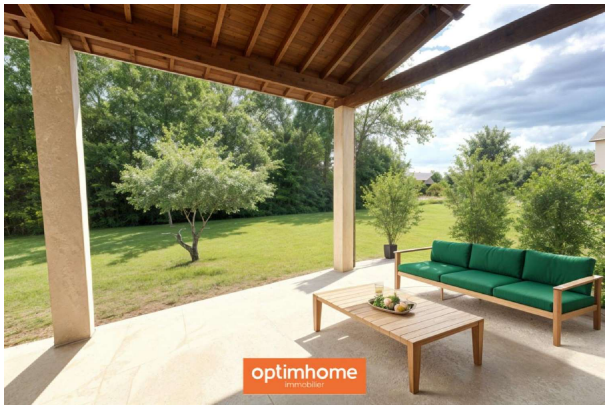

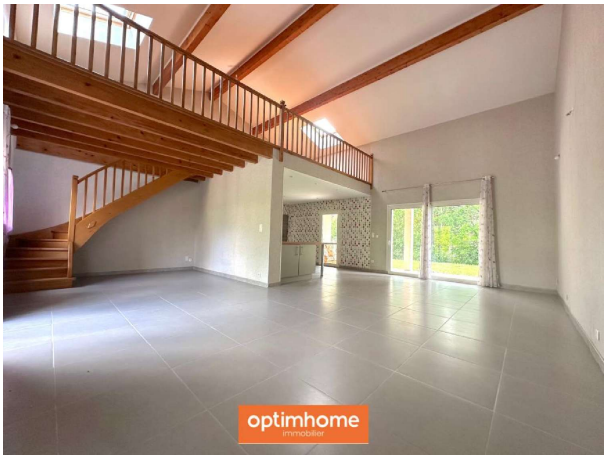

Huis te koop in of nabij Baziège in de Occitanië voor een bedrag van € 449.000 met een oppervlakte van 165 m2 met 5 kamers en met een tuin of terrein van 1380 m2 , dit onroerend goed object wordt u aangeboden door Romain Boisson van makelaardij Optimhome Montesquieu lauragais - Boisson .

gegevens woning

Franimo id:	**7430181**
referentie:	**830033808643**
nabij of in:	**Baziège**
regio:	**Occitanië**
woningtype:	**huis**
kamers:	**5**
opp. woning:	**165 m2**
opp. terrein:	**1380 m2**
prijs:	**€ 449.000**

contact

makelaar:	**Optimhome Montesquieu lauragais - Boisson**
naam:	**Romain Boisson**
spreekt:	**niet opgegeven**
telefoon:	**0620909026**