FRANIMO

https://www.franimo.nl/te-koop/huis/frankrijk/plaats/bayonne-64100/7389297/

huis te koop Bayonne, Pyrénées-Atlantiques (Frankrijk)


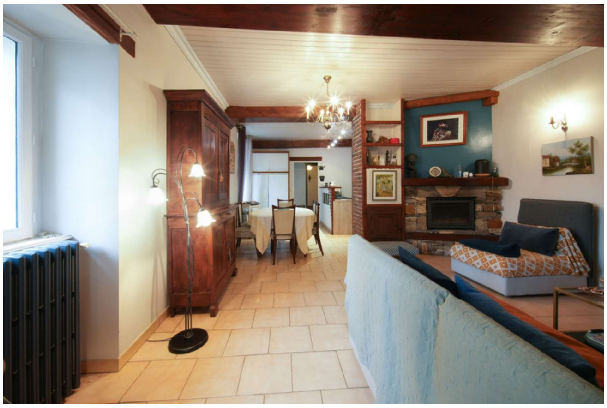

Huis te koop in of nabij Bayonne in de Nouvelle-Aquitaine voor een bedrag van € 840.000 met een oppervlakte van 211 m2 met 6 kamers en met een tuin of terrein van 323 m2 , dit onroerend goed object wordt u aangeboden door Christophe Castanchoa van makelaardij Capifrance Castanchoa .

gegevens woning

Franimo id:	**7389297**
referentie:	**340933268624**
nabij of in:	**Bayonne**
regio:	**Nouvelle-Aquitaine**
woningtype:	**huis**
kamers:	**6**
opp. woning:	**211 m2**
opp. terrein:	**323 m2**
prijs:	**€ 840.000**

contact

makelaar:	**Capifrance Castanchoa**
naam:	**Christophe Castanchoa**
spreekt:	**niet opgegeven**
telefoon:	**0667103578**