FRANIMO

https://www.franimo.nl/te-koop/huis/frankrijk/plaats/bayonne-64100/7361309/

huis te koop Bayonne, Pyrénées-Atlantiques (Frankrijk)



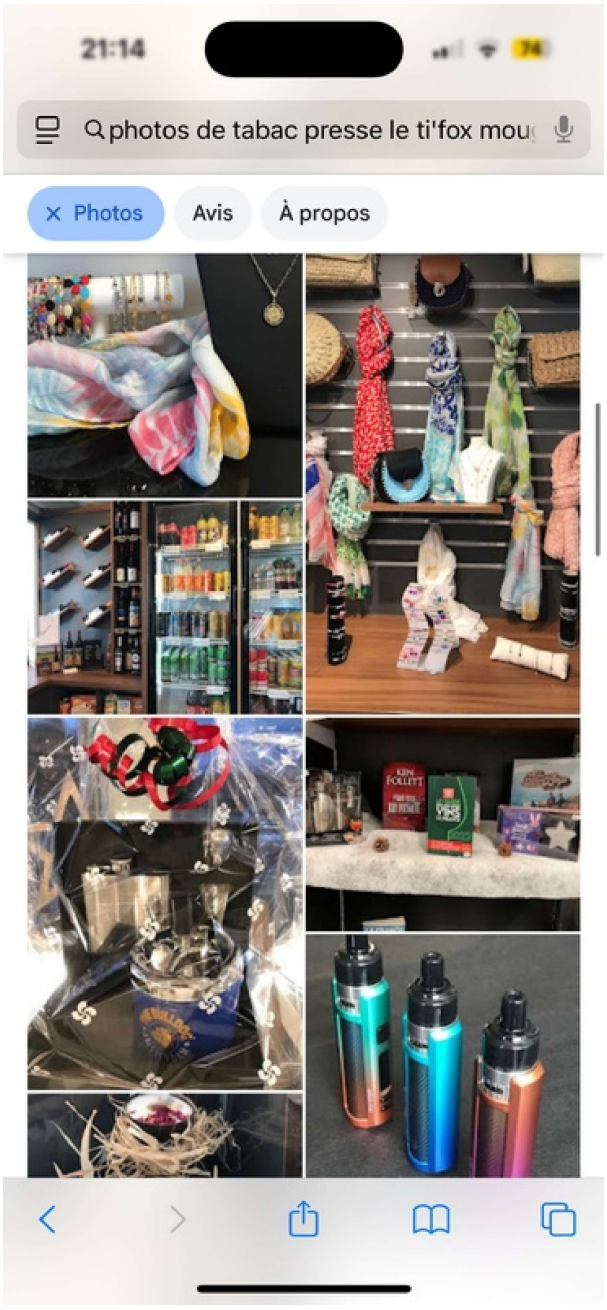

Huis te koop in of nabij Bayonne in de Nouvelle-Aquitaine voor een bedrag van € 486.000 met een oppervlakte van 70 m2 , dit onroerend goed object wordt u aangeboden door Sebastien Recommis van makelaardij Capifrance Recommis .

gegevens woning

Franimo id: **7361309**

contact

makelaar: **Capifrance Recommis**

referentie:	**340931432899**	naam:	**Sebastien Recommis**
nabij of in:	**Bayonne**	spreekt:	**niet opgegeven**
regio:	**Nouvelle-Aquitaine**	telefoon:	**0677167878**
woningtype:	**huis**		
kamers:	**niet opgegeven**		
opp. woning:	**70 m2**		
opp. terrein:	**- m2**		
prijs:	**€ 486.000**		