FRANIMO

https://www.franimo.nl/te-koop/huis/frankrijk/plaats/bayonne-64100/7208925/

huis te koop Bayonne, Pyrénées-Atlantiques (Frankrijk)



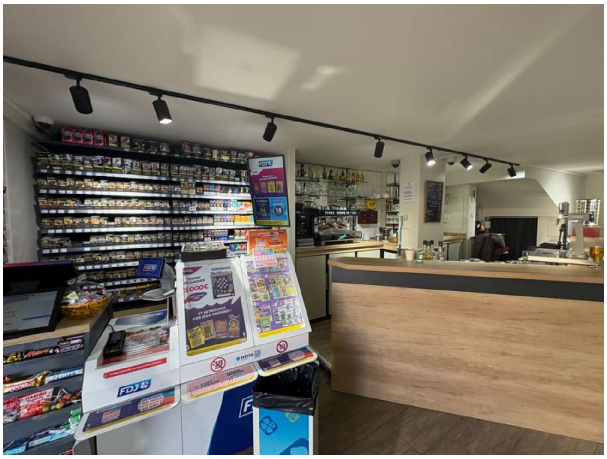

Huis te koop in of nabij Bayonne in de Nouvelle-Aquitaine voor een bedrag van € 415.000 met een oppervlakte van 80 m2 met 2 kamers , dit onroerend goed object wordt u aangeboden door Sebastien Recommis van makelaardij Capifrance Recommis .

gegevens woning

Franimo id:	**7208925**
referentie:	**340932261169**
nabij of in:	**Bayonne**
regio:	**Nouvelle-Aquitaine**
woningtype:	**huis**
kamers:	**2**
opp. woning:	**80 m2**
opp. terrein:	**- m2**
prijs:	**€ 415.000**

contact

makelaar:	**Capifrance Recommis**
naam:	**Sebastien Recommis**
spreekt:	**niet opgegeven**
telefoon:	**0677167878**