FRANIMO

https://www.franimo.nl/te-koop/huis/frankrijk/plaats/bayeux-14400/7294723/

huis te koop Bayeux, Calvados (Frankrijk)

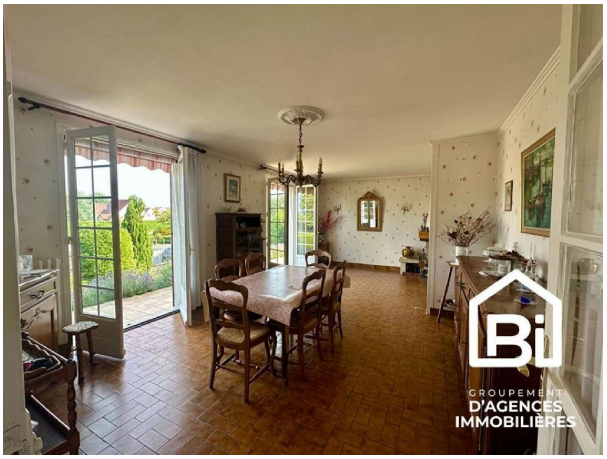

Huis te koop in of nabij Bayeux in de Normandie voor een bedrag van € 262.500 met een oppervlakte van 137 m2 met 7 kamers en met een tuin of terrein van 959 m2 van makelaardij Power Immo .

gegevens woning

Franimo id:	**7294723**
referentie:	**1656011371**
nabij of in:	**Bayeux**
regio:	**Normandie**
woningtype:	**huis**
kamers:	**7**
opp. woning:	**137 m2**
opp. terrein:	**959 m2**
prijs:	**€ 262.500**

contact

makelaar:	**Power Immo**
naam:	**niet opgegeven**
spreekt:	**niet opgegeven**
telefoon:	**niet opgegeven**