FRANIMO

https://www.franimo.nl/te-koop/huis/frankrijk/plaats/bastia-20200/7416704/

huis te koop Bastia, Haute-Corse (Frankrijk)



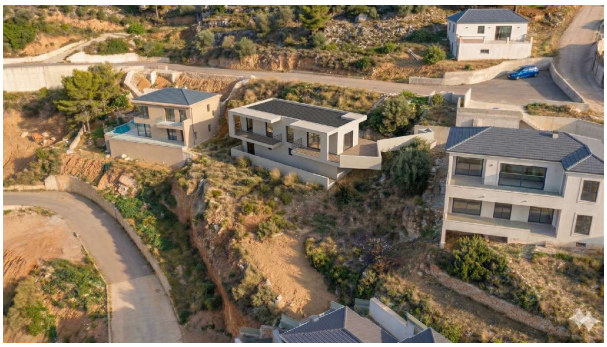

Huis te koop in of nabij Bastia in de Corsica voor een bedrag van € 550.000 met een oppervlakte van 185 m2 met 4 kamers , dit onroerend goed object wordt u aangeboden door Alain Maffei van makelaardij Capifrance Maffei .

gegevens woning

Franimo id:	**7416704**
referentie:	**340931106257**
nabij of in:	**Bastia**
regio:	**Corsica**
woningtype:	**huis**
kamers:	**4**
opp. woning:	**185 m2**
opp. terrein:	**- m2**
prijs:	**€ 550.000**

contact

makelaar:	**Capifrance Maffei**
naam:	**Alain Maffei**
spreekt:	**niet opgegeven**
telefoon:	**0673282998**