FRANIMO

https://www.franimo.nl/te-koop/huis/frankrijk/plaats/bascous-32190/7392124/

huis te koop Bascous, Gers (Frankrijk)



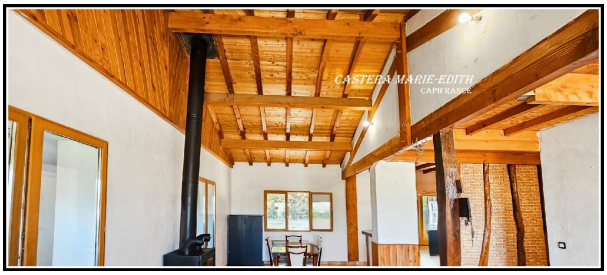

Huis te koop in of nabij Bascous in de Occitanië voor een bedrag van € 157.000 met een oppervlakte van 111 m2 met 5 kamers en met een tuin of terrein van 3070 m2 , dit onroerend goed object wordt u aangeboden door Marie-edith Castera van makelaardij Capifrance Castera .

gegevens woning

Franimo id:	**7392124**
referentie:	**340936601949**
nabij of in:	**Bascous**
regio:	**Occitanië**
woningtype:	**huis**
kamers:	**5**
opp. woning:	**111 m2**
opp. terrein:	**3070 m2**
prijs:	**€ 157.000**

contact

makelaar:	**Capifrance Castera**
naam:	**Marie-edith Castera**
spreekt:	**niet opgegeven**
telefoon:	**0686544926**