FRANIMO

https://www.franimo.nl/te-koop/huis/frankrijk/plaats/barberaz-73000/7385586/

huis te koop Barberaz, Savoie (Frankrijk)

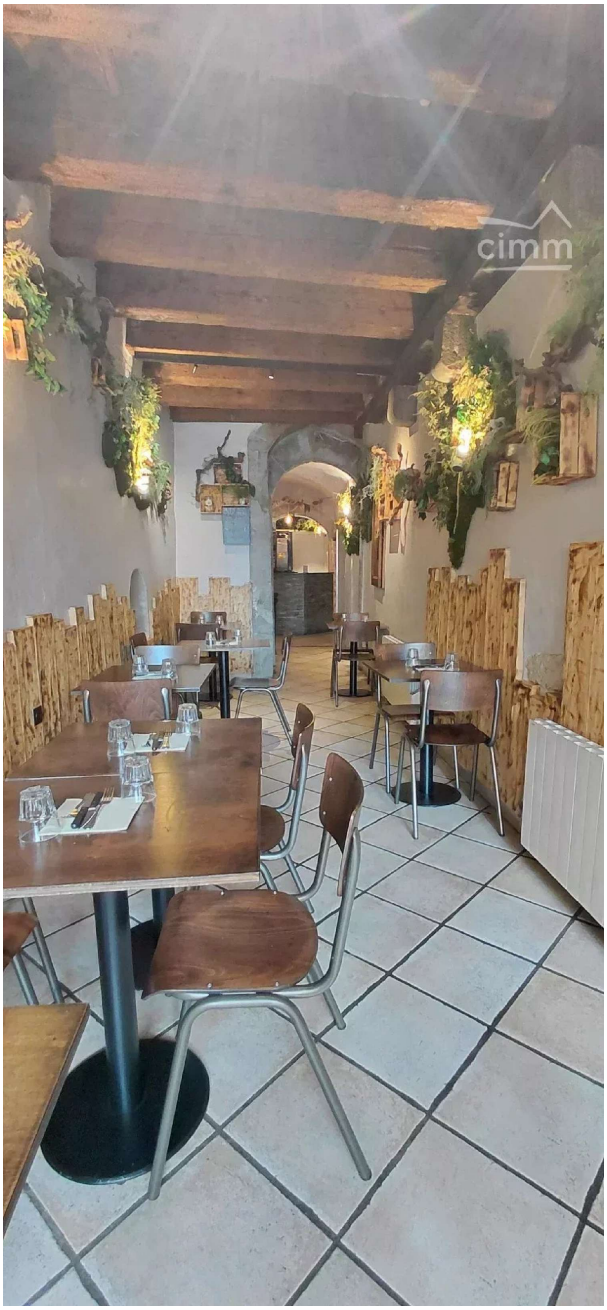



Gelegen op het voetgangersplein van Chambéry, in het hart van het centrum, wordt een handelsfonds van een restaurant te koop aangeboden wegens pensionering. Het pand bestaat uit twee vernieuwde restaurantzalen met een capaciteit van 44 couverts, een terras dat 24 couverts kan herbergen, een bar, een opslagruimte, een vernieuwde keuken en een toilet. Het restaurant trekt een trouw klantenbestand van vaste gasten aan.

gegevens woning

contact

Franimo id:	**7385586**	makelaar:	**Bel'Maison**
referentie:	**87255694**	naam:	**Louis Helsen**
nabij of in:	**Barberaz**	spreekt:	**Engels, Frans, Nederlands**
regio:	**Auvergne-Rhône-Alpes**	telefoon:	**0032472515630**
woningtype:	**huis**		
kamers:	**3**		
opp. woning:	**- m2**		
opp. terrein:	**- m2**		
prijs:	**€ 147.000**		