FRANIMO

https://www.franimo.nl/te-koop/huis/frankrijk/plaats/bar-le-duc-55000/7304642/

huis te koop Bar-le-Duc, Meuse (Frankrijk)

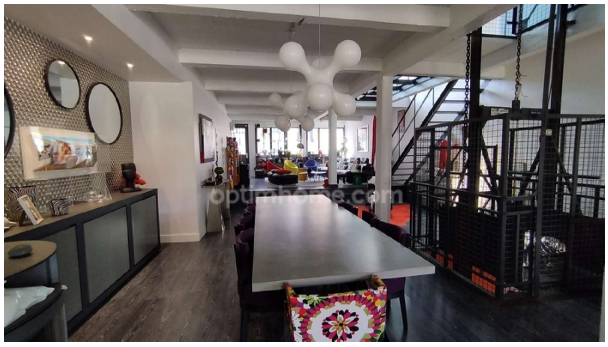


Huis te koop in of nabij Bar-le-Duc in de Grand Est voor een bedrag van € 364.000 met een oppervlakte van 323 m2 met 8 kamers en met een tuin of terrein van 22 m2 , dit onroerend goed object wordt u aangeboden door Emmanuel Thomas van makelaardij Optimhome Beurey Sur Saulx - Thomas .

gegevens woning

Franimo id:	**7304642**
referentie:	**830038912104**
nabij of in:	**Bar-le-Duc**
regio:	**Grand Est**
woningtype:	**huis**
kamers:	**8**
opp. woning:	**323 m2**
opp. terrein:	**22 m2**
prijs:	**€ 364.000**

contact

makelaar:	**Optimhome Beurey Sur Saulx - Thomas**
naam:	**Emmanuel Thomas**
spreekt:	**niet opgegeven**
telefoon:	**0682337293**