FRANIMO

https://www.franimo.nl/te-koop/huis/frankrijk/plaats/bains-sur-oust-35600/7413621/

huis te koop Bains-sur-Oust, Ille-et-Vilaine (Frankrijk)

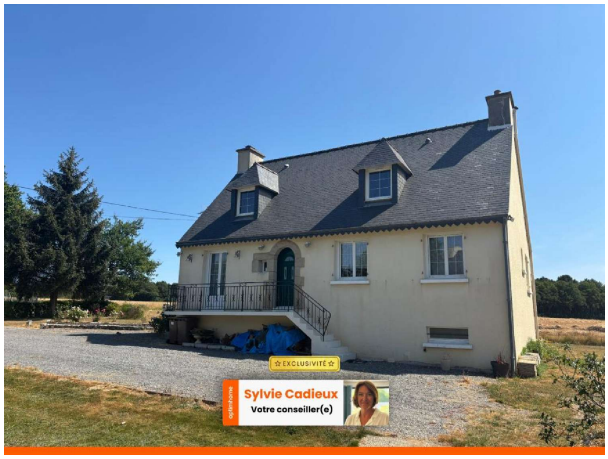



Huis te koop in of nabij Bains-sur-Oust in de Bretagne voor een bedrag van € 195.000 met een oppervlakte van 95 m2 met 5 kamers en met een tuin of terrein van 2520 m2 , dit onroerend goed object wordt u aangeboden door Sylvie Cadieux van makelaardij Optimhome Bains Sur Oust - Cadieux .

gegevens woning

Franimo id:	**7413621**
referentie:	**830037701326**
nabij of in:	**Bains-sur-Oust**
regio:	**Bretagne**
woningtype:	**huis**
kamers:	**5**
opp. woning:	**95 m2**
opp. terrein:	**2520 m2**
prijs:	**€ 195.000**

contact

makelaar:	**Optimhome Bains Sur Oust - Cadieux**
naam:	**Sylvie Cadieux**
spreekt:	**niet opgegeven**
telefoon:	**0782886750**